



Col Patrocinio

ROMA CAPITALE Municipio III

IN COLLABORAZIONE CON

L'ASL ROMA 1

**Guida ai negozi e servizi
del Municipio dedicati all'infanzia**

Il **TUTTOQUARTIERE** del tuo bambino

Leggici anche su
www.montesacronews.it

**La Scuola - La Salute
Lo Sport - Il Gioco**



Kids&Us® Inglese da 1 anno in poi
language school

Born to be Me!

Esalta il suo potenziale in inglese



Open Day



Vieni a trovarci, prenota la tua lezione dimostrativa gratuita e scopri il nostro metodo naturale di apprendimento della lingua inglese. Ti aspettiamo! Chiamaci per info sui nostri corsi per bambini da 1 anno in su.

Kids&Us Porta di Roma
Via Stefano Madia 61 · 00138 Roma
T. 39 24 57 12 05 · roma.portadiroma@kidsandus.it



IL **TUTTOQUARTIERE** del tuo bambino

**GUIDA AI NEGOZI E SERVIZI
DEL MUNICIPIO DEDICATI ALL'INFANZIA**

puoi consultarlo anche su

**www.montesacronews.it
laquartaonline.it**



SOS BAMBINO

- Emergenza Sanitaria **118**
- Guardia Medica **06.570600**
- Polizia - Via F. Enriquez, 78 **06.87261**
Settebagni V. Salaria km 14,200 **06.886601**
- Carabinieri: Talenti - **06.82081900** - Fidene - **06.8815993**
Montesacro - **06.82000653**
Nuovo Salaria - **06.8107903**
Settebagni V. Salaria km 1930 - **06.8889791**
- Vigili del Fuoco - **06.8278025**
- Polizia Municipale - **06.67694305/6**
 - Centri Antiveleni
- Policlinico Umberto I **06.49978000** H 24S
- Telefono Azzurro **19696**



SE HAI BISOGNO
DI PARLARE CON QUALCUNO
DEI TUOI PROBLEMI

24 ORE SU 24, 365 GIORNI ALL'ANNO



BIBLIOTECA COMUNALE ENNIO FLAIANO

**1000 INIZIATIVE CULTURALI DEDICATE ALL'INFANZIA
E ALLA PRIMA ADOLESCENZA TUTTO L'ANNO**

Monte Ruggero (via), 39 - Tel. 06/45460431

Responsabile: Marisa Spasiano

E-mail: ennioflaiano@bibliotechediroma.it





ASILO NIDO LUDOTECA

centri estivi



feste



SPAZIO ESTERNO ATTREZZATO DI 400 MQ
ORTO DIDATTICO - CUCINA INTERNA
ASSISTENZA PSICO-PEDAGOGICA E CONSULENZA PEDIATRICA
LABOTORI DI MUSICA E DI PSICOMOTRICITA' - INGLESE
LUDOPIZZA VENERDI' SERA - CENTRI ESTIVI
AFFITTO SALE PER FESTA ED EVENTI

VIALE GINO CERVI, 14 int. A

(primo piano del Centro Commerciale "La Piramide")

Tel./Fax 06.86328802
nidocervi@gmail.com

www.apiccolipassiroma.it

[@apiccolipassi](https://www.facebook.com/apiccolipassi) [asiloprivatoapiccolipassi](https://www.instagram.com/asiloprivatoapiccolipassi)

IL TUTTOQUARTIERE DEL TUO BAMBINO DALLA "A" ALLA "Z"

Per prenotazioni spazi e informazioni
redazionequarta@yahoo.it

AMBULANZE - EMERGENZE SANIT.	pag. 01
BIBLIOTECA	pag. 01
CARABINIERI	pag. 01
GUARDIA MEDICA	pag. 01
POLIZIA	pag. 01
S.O.S. BAMBINO	pag. 01
TELEFONO AZZURRO	pag. 01
VIGILI DEL FUOCO	pag. 01
VIGILI URBANI	pag. 01

CARTOLIBRERIE (VEDI LIBRERIE E CARTOLERIA)	
DIETISTE	pag. 11
DISEGNO ART. PER (VEDI BELLE ARTI)	
LIBRERIE	pag. 34
LINGUE (CORSI)	pag. 46
MUSICA TEATRO (CORSI)	pag. 46
PEDAGOGICO UFFICIO	pag. 11
PITTURA ART. PER (vedi BELLE ARTI)	
PITTURA (CORSI)	pag. 46
PONTE (SEZIONI)	pag. 17
PSICOLOGI UFFICIO	pag. 11
QUOTE CONTRIBUTIVE	pag. 11
SCUOLE DELL'INFANZIA COMUNALI	pag. 31
SCUOLE e CORSI VARI (vedi singole attività)	
SCUOLE ELEMENTARI (PRIVATE)	pag. 44
SCUOLE ELEMENTARI (PUBBLICHE)	pag. 44
SCUOLE MATERNE	pag. 31
SCUOLE MATERNE PRIVATE	pag. 32
SPAZIO INSIEME	pag. 17
STRUMENTI MUSICALI	pag. 48
UFFICIO SCUOLA MATERNA	pag. 11
UFFICIO REFEZIONE	pag. 11

LA SALUTE: AMBULATORI, PEDIATRI, ALIMENTAZIONE, SOSTEGNO

A.S.L. RMA	pag. 50
ALIMENTAZIONE	pag. 62/63
CODICE FISCALE	pag. 50
CONSULTORI ASL	pag. 55
DISABILITA' MINORI	pag. 55
FARMACIE/PARAFARMACIE	pag. 60/61
GELATERIE	pag. 63
HANDICAP MINORILE (vedi DISABILITA')	
LOGOPEDISTI	pag. 51
NASCITA (DENUNCIA DELLA)	pag. 50
NEUROPSICHIATRIA INFANTILE (vedi CONSULTORI)	
PEDIATRA (SCELTA DEL)	pag. 55
PEDIATRI	pag. 52
POLIAMBULATORI	pag. 54
PSICOLOGI	pag. 51
RIABILITAZIONI ETA' EVOLUTIVA	pag. 55
TESSERA SANITARIA	pag. 50
VACCINAZIONI	pag. 56/59

LA SCUOLA

ASILI NIDO (iscrizioni)	pag. 09
ASILI NIDO COMUNALI	pag. 13
ASILI NIDO CONVENZIONATI	pag. 17
ASILI NIDO PRIVATI	pag. 15/17
ASILI NIDO (UFFICIO)	pag. 11
BE.BI. (SPAZIO)	pag. 17
BELLE ARTI	pag. 48
BIBLIOTECA	pag. 1
CARTOLERIE	pag. 34



ASILO NIDO - SCUOLA DELL'INFANZIA

APERTO TUTTO L'ANNO

 **GIARDINO ESTERNO**

 **CENTRO ESTIVO**

 **PEDIATRA IN SEDE**

 **BILINGUISMO**



ASILO NIDO
VIA PIETRO MIGNOSI 2

SCUOLA DELL'INFANZIA
VIA DI SETTEBAGNI, 296

Tel. 0687139698 - 346.4125220
www.asilonidotuttiabordo.it



MARZIA

ABBIGLIAMENTO BIMBI 0-14
e non solo



FORNITURA
GREMBIULI
PER LA SCUOLA
TUTTO L'ANNO

VASTO
ASSORTIMENTO
INTIMO

DIVISE
SCOLASTICHE

CORREDINO
NASCITA

VIA FRANCO SACCHETTI
MERCATO BOX 27
TEL. 328.1864932

(LUN-MER-GIO-SAB)

8:00- 14:00

(MARTEDI E VENERDI ORARIO CONTINUATO)

8:00 - 19:00

IL TUTTOQUARTIERE DEL TUO BAMBINO DALLA "A" ALLA "Z"

LO SPORT da pag 62 a 67

ARTI MARZIALI
ARTICOLI SPORTIVI
BASKET
BICICLETTE
CALCIO E CALCETTO
DANZA
EQUITAZIONE
GINNASTICA ARTISTICA
GINNASTICA RITMICA
GOLF
KARATE
NUOTO
PALLAVOLO
PATTINAGGIO.
PUGILATO
PISCINA COMUNALE
RUGBY
SCHERMA
TENNIS

IL GIOCO

ANIMAZIONE	pag. 72
Battesimo (vedi BOMBONIERE O PARTY)	
Battesimo INFORMAZIONI	pag. 74
BOMBONIERE	pag. 74
CENTRI RICREATIVI ESTIVI	pag. 69
COMUNIONI (vedi BOMBONIERE O PARTY)	
COMUNIONI INFORMAZIONI	pag. 72
COORDINATI TAVOLA BAMBINI (vedi PARTY)	
FESTE/FESTONI (vedi PARTY)	
LUDOTECHICHE	pag. 70
PARCHI GIOCO	pag. 70
PARROCCHIE	pag. 75
PARTY (ARTICOLI)	pag. 72
PASTICCERIE	pag. 71
RINFRESCHI	pag. 71
RISTORANTI	pag. 75
SALE PER FESTE	pag. 70

E TUTTO IL RESTO

ARTICOLI SPORTIVI	pag. 78
ABBIGLIAMENTO E ARTICOLI INFANZIA	pag. 78/79
ANIMALI	pag. 76/77
BICICLETTE	pag. 77
CALZATURE ED ACCESSORI	pag. 78
CARROZZINE (vedi GIOCATTOLI)	
GADGET/GIOCATTOLI E GIOCHI	pag. 78
VETERINARI	pag. 77
VIDEOGIOCHI	pag. 78

PER PRENOTAZIONI SPAZI E INFORMAZIONI
redazionequarta@yahoo.it

CART'INCANTO
TUTTO PER IL TUO PARTY
 Tutti i tipi di carta
 scatole - nastri - festoni
 biglietti augurali
 idee regalo - palloncini
 ostie personalizzate
VIALE TIRRENO, 265 (P.le Jonio)
TEL. 06.88641360

ISTITUTO SANTA TERESA

Asilo Nido Privato
 e Convenzionato
 Scuola dell'Infanzia

Ambiente tranquillo
 e pieno di calore,
 Materiali naturali,
 Ampio giardino,
 Mensa biologica

via Augusto Pierantoni 30 - tel. 06 81 25 119

 www.facebook.com/IstitutoS.Teresa

Asilo Nido IL GIROTONDO DEI FIORI

PSICOLOGA
IN SEDE

LUN-VEN
07:30 - 17:30

SALA FESTE

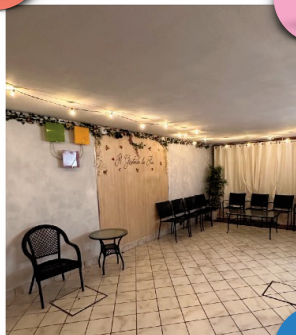

MENSA INTERNA



BBQ PARKING

3 Mesi - 3 Anni



AMPIO GIARDINO



Via Monviso 9
00139 Roma



www.ilgirotondodeifiori.it
0694377174

“Una guida da sfogliare e da usare per voi bambini e per i vostri genitori”

IL TUTTOQUARTIERE DEL TUO BAMBINO,

come vi accorgete sfogliandolo, si compone di cinque reparti. **Rosso:** con le scuole e la didattica, i corsi privati. **Verde:** la salute del bambino, i pediatri, le vaccinazioni, le strutture di sostegno, l'alimentazione. **Azzurro:** I centri e le attività sportive, motorie ed agonistiche. **Fuxia:** il tempo libero, il gioco, i suoi eventi. **Giallo:** i suoi negozi dedicati. Facile da leggere ed in formato tascabile, la guida può essere con voi dovunque ne abbiate bisogno, con informazioni, telefoni ed indirizzi di tutti i servizi indispensabili per una serena crescita del vostro bambino. La nostra guida è anche consultabile online in **www.montesacronews.it** unitamente alla guida annuale gratuita **Tuttoquartiere 2023/24**. Un caro saluto a tutti e.....usatela!



Riccardo de Cataldo

HELPCARD SCONTIinSANITÀ



Con meno di un caffè al mese
**PROTEGGI LA TUA SALUTE
E QUELLA DELLA TUA FAMIGLIA**



SCONTI dal 10% al 40%
in circa 2700 Strutture Sanitarie
in tutta Italia

PRO.GE.SA
PROGETTI E GESTIONI SANITARIE

Via L. Zuccoli, 13 - Roma
Tel. 06.8713.73.66 - Fax 06.8713.44.31
helpcard.scontisanita@progesasrl.it

www.helpcard.it



APERTO
TUTTO L'ANNO

ASILO NIDO *dai 3 mesi*

CUCINA INTERNA - CONSULENZE
PSICOPEDAGOGICHE E PEDIATRICHE
INGLESE CON INSEGNANTE MADRELINGUA
PSICOMOTRICISTA IN SEDE - PSICOLOGA IN SEDE
PERSONALE EDUCATIVO FORMATO
PER LA DISOSTRUZIONE PEDIATRICA

AMPIE SALE INTERNE E SPAZIO ESTERNO ATTREZZATO

LUDOTECA - BABY PARKING *doposcuola*
fino ai 6 ANNI

CORSI E LABORATORI LUDICO - DIDATTICI



CENTRI ESTIVI
E FESTIVI



...e per la tua **FESTA?**

AFFITTO SALE CON ANIMAZIONE E BUFFET,
GONFIABILI E TANTE SORPRESE!!

Viale Jonio, 72/86 - 00141 Roma - Tel. 06.8270038 - Cell. 320.6865148

ilfantasogno@gmail.com - www.asilonidotalentit.it  seguici

COME ISCRIVERE IL BAMBINO ALL'ASILO NIDO

Le domande di iscrizione vanno presentate esclusivamente on-line dal **31 marzo al 12 maggio**

• attraverso il portale di Roma Capitale - www.comune.roma.it - seguendo il percorso:

Elenco Servizi On-line - Servizi Scolastici - Iscrizioni Nidi Capitolini - Domanda on-line

• in alternativa tramite i CAAF convenzionati che forniranno assistenza gratuita nella compilazione della domanda per il nido.

La domanda di iscrizione può essere presentata presso un solo Municipio da scegliere tra:

- il Municipio di residenza del nucleo familiare;
- il Municipio dove lavora almeno uno dei genitori;
- il Municipio di residenza dei nonni;
- il Municipio di residenza del genitore non affidatario.

Nella domanda possono essere indicati, in ordine decrescente di preferenza, massimo sei nidi tra quelli presenti nel Municipio prescelto, precisando la fascia oraria prescelta, sulla base di quelle offerte nelle singole strutture educative. Per la frequenza al nido, la quota contributiva richiesta varia a seconda del valore dell'Indicatore della Situazione Economica Equivalente del nucleo familiare (ISEE) e della fascia oraria prescelta per la fruizione del servizio. L'opuscolo e i moduli necessari per l'iscrizione potranno essere ritirati presso il Municipio III, soprattutto quello relativo ai punteggi che determineranno l'iscrizione al nido preferibilmente entro febbraio dell'anno in corso.



MICRONIDO
I MIRTILLI ROSSI - I LAMPONI ROSSI



BILINGUE



PERSONALE ALTAMENTE QUALIFICATO

CUCINA INTERNA - PEDIATRA IN SEDE

CORSO DI INGLESE - SPAZIO GIOCO - CENTRI ESTIVI

APERTI DAL LUNEDI' AL VENERDI' 7.30 - 19.00

Via Emilio Praga, 34 (Talenti - Villa Tiberia) Tel. 06.89024196

Via Ada Negri, 10 (Talenti) Tel. 06.8271035

www.imirtillirossi.it - info@imirtillirossi.it





TEATRO 7 OFF via Monte Senario, 81a
(montesacro) tel. 06.925.99.854
www.teatro7off.it - teatro@teatro7off.it
DIRETTORE ARTISTICO: MICHELE LA GINESTRA



RECITARE DIVERTE E UNISCE

LABORATORI TEATRALI

BAMBINI 6-10 ANNI
TEATRO IN INGLESE 8-10 ANNI
RAGAZZI 11-13 ANNI
LICEALI / UNIVERSITARI / ADULTI

CHIAMA PER INFO:
TEL. 06.925.99.854

DIREZIONE ARTISTICA LABORATORI DEL TEATRO 7 OFF:
ANDREA MARTELLA

segui teatro7off   



ASILI NIDO SCUOLE DELL'INFANZIA

GLI UFFICI:

III MUNICIPIO:

Via Umberto Fracchia, 45

Presidente:

Paolo Emilio Marchionne

Segreteria:

P.zza Sempione, 15

tel. 06.69604202

DIRIGENTE UOSECS

Via Fracchia, 45

Tel. 06.69604.601/3/4

RESPONSABILE AREA EDUCATIVA/CULTURALE/SPORT

Tel. 06.69604682

UFFICIO ASILI NIDO

Tel. 06.69604750

UFFICIO REFEZIONE SCOLASTICA

Via Fracchia, 45

Tel. 06.69604620

UFFICIO QUOTE CONTRIBUTIVE ASILI NIDO TRASPORTI

Tel. 06.69604613/614/617

DIETISTE - Via Fracchia, 45

Tel. 06.69604686-687-688

ASSISTENTI SOCIALI AREA MINORI

Tel. 06.69604984

PEDAGOGICO - Tel. 06.69604660

PSICOLOGI - Tel. 06.69604660/2



La piccola fattoria

NIDO D'INFANZIA

ED ORA ANCHE

BABY PARKING A ORE

ATTIVITA' LUDICO CREATIVE

GIOCO, PSICOMOTRICITA', MANIPOLAZIONE E PITTURA

ASSISTENZA PEDIATRICA

AUTORIZZATO DAL COMUNE

FESTE DI COMPLEANNO

CENTRI ESTIVI (GIUGNO-LUGLIO-SETTEMBRE)

VIA G. PACCHIAROTTI, 58/60

TEL. 06.8816696 - CELL. 340.4537942

www.lapiccolafattoria.net



ASILO NIDO

L'albero delle ciliegie

AMPI GIARDINI, MENSA INTERNA,
ASSISTENZA PEDIATRICA,
GRUPPI DI INCONTRO CON I GENITORI,
CONSULENZE e ATTIVITA' SPECIALISTICHE
RIVOLTE ALL'INFANZIA

NEI NOSTRI PROGRAMMI EDUCATIVI:
FIABE e DRAMMATIZZAZIONE,
"LABORATORIO DELLE MAGIE"
e PSICOMOTRICITA', SEGNO E DISEGNO,
COLORE e MANIPOLAZIONE, EDUCAZIONE
ALLA LETTURA E ALL'IMMAGINE: FIABE
E STORIE PER I Più PICCINI

ASILO NIDO CON CERTIFICAZIONE QUALITA' ISO 9001 2015

VIA VALLE SCRIVIA, 8
TEL. 3351430977 - 3351430976

WWW.LACILIEGIASRL.IT

 [Laciliegiasrl](https://www.facebook.com/Laciliegiasrl)



SCEGLI IL TUO ASILO NIDO COMUNALE CONSULTANDO ANCHE LE CARATTERISTICHE NELLE SCHEDE INFORMATIVE DA PAG. 19

ASILI NIDO COMUNALI

- **A PICCOLI PASSI**

Via C. Maravigna 160 - Tel. 06.95950331

- **ARCOBALENO**

Via Isole Curzolane, 69 - Tel. 06.95950319

- **CASTELLO DI GELSOMINA**

Via Enzo Cerusico, 22 - Tel. 06.95950337

- **CASTELLO INCANTATO**

Via Bufalotta, 395/401 - Tel. 06.95950326

- **CECCHINA**

Via della Cecchina, 30 - Tel. 06.95950321

- **COCCO E DRILLI & COMPANY**

Via C. Bertini Attili s.n.c. - Tel. 06.95950322

- **EUREKA**

Via Monte Resegone s.n.c. - Tel. 06.95950325

- **IL CASTELLO**

Via di Castel Giubileo, 33 - Tel. 06.95950341

- **LA CASA DEI BAMBINI**

Via G. Conti, 40 - Tel. 06.95950335

- **LA CONTEA DEGLI HOBBIT**

Via G. Pasquati, 45 - Tel. 06.95950333

- **PARCO VERDE**

Via Dario Niccodemi, 95 - Tel. 06.95950329



- **PIANETA INFANZIA**

Via Monte Sacro, 17 - Tel. 06.95950323

- **PICCOLI TALENTI**

Via Dario Niccodemi, 95 - Tel. 06.95950332

- **PICCOLO GIALLO E PICCOLO BLU**

L.go Porto S. Giorgio, 5 - Tel. 06.95950340

- **PRINCIPE RANOCCHIO**

Via Ugo Ojetti, 385 - Tel. 06.95950320

- **SOPHIA**

Via Don G. Russolillo, 47 - Tel. 06.95950324

- **SPAZIO BIMBO**

Via Val Melaina, 57 - Tel. 06.95950318

ASILO NIDO

Età: 0/3 anni

E' la struttura del Comune, privata, aziendale o in convenzione che offre una copertura oraria estesa e introduce l'apprendimento utilizzando il gioco come un vero e proprio strumento.

SPAZIO Be.Bi.

Età: 18/36 mesi

Orario: 8.00/13.00-14.00/20.00

1 educatore ogni 8 bambini

In convenzione con il Comune, assorbe i bambini inseriti nelle liste di attesa degli asili nido comunali, dove si effettua l'iscrizione. La permanenza è di 5 ore senza il sonno e il pasto.

SEZIONI PONTE

Le Sezioni Ponte sono all'interno della scuola comunale dell'infanzia, per i bambini che al 1° settembre abbiano compiuto 24 mesi e 1 giorno e non abbiano superato i 36 mesi.

ASILI NIDO CONVENZIONATI

Asili Nido privati, che mettono a disposizione i loro spazi ai bambini che non hanno trovato posto nelle strutture pubbliche, con tariffe identiche.

SPAZIO INSIEME

Età: 0/3 anni per bambini che non frequentano strutture educative. Lo "Spazio Insieme" è rivolto ai bambini accompagnati da un genitore e offre l'opportunità di stare in un ambiente accogliente e organizzato in angoli e centri d'interesse

ASILO NIDO

GARANZIA
salubrità alimenti
autocontrollo
H.A.C.C.P

Il Girasole dei Folletti



Vieni anche tu!

ISCRIZIONI SEMPRE APERTE

- Feste di compleanno
- Animazione professionale
- Attività extrascolastiche
- Servizio Tate
- Assistenza pediatrica
- Psicologo in sede
- Centri Estivi
- Laboratori grafici-pittorici
- Inglese con insegnante madrelingua
- Spazio esterno
- Personale qualificato



ASILO NIDO
II GIRASOLE DEI FOLLETTI
Via Ivanoe Bonomi, 175/185 - Roma
(zona Nuovo Salario)
Tel 06 89537611
info@ilgirasoledefolletti.it

www.ilgirasoledefolletti.it

ASILI NIDO/PRIVATI

A PICCOLI PASSI Via G. Cervi, 14 - T. 06.86328802
vedi spazio nella pagina 2

ADA E SILVIO

Passo del Furlo (via), 63 - Tel. 06.86898357

Baby's Planet

Bracco R. (via), 6/6a/8/8a - Tel. 06.87201218

BACI E COCCOLE

Lucarie (Via delle), 34 Tel. 06.8887072



BIMBO SERENO

Amendola F. (via), 42/50 - Tel. 06.64496587



C'ERA UNA VOLTA IL CIELO

Levanna (via), 15 - Tel. 06.89531479



CASA DEI BAMBINI PETER PAN 2

Vettore (via), 1/1a - Tel. 06.82004159



IL GIROTONDO DEI FIORI

Monviso (via), 9 - Tel. 392.3457629

vedi spazio nella pagina 6

GLI SCOIATTOLI

Tasmania (via), 18 Tel. 06.87248224

vedi spazio nella pagina 16

GOCCIA DOPO GOCCIA

Nomentana, 905 - Tel. 06.83663330



HAKUNA MATATA

Valsavaranche (via), 2 Tel. 06.88327879



I GIARDINI DI ZEUS

Annibale M. di Francia (via), 4/6 - Tel. 06.88528373



I LAMPONI ROSSI

Ada Negri (via), 10 Tel. 06.8271035

vedi spazio nella pagina 9

I MIRTILLI ROSSI

Praga E. (via), 34 Tel. 06.89024196

vedi spazio nella pagina 9

IL GIARDINO DEI BIMBI

Fogazzaro A. (via), 26 Tel. 366.3637880



IL GIARDINO DEI SOGNI

Via Petroni - Tel. 06.37893051



IL GIARDINO DI LULU'

Pais Serra F. (via), 11 Villino 2 Tel. 06.43418005



IL GIRASOLE DEI FOLLETTI

Bonomi I. (via), 181/185 Tel. 06.89537611

vedi spazio nella pagina 14

IL PRINCIPE E LA ROSA

Vi Salaria, 1453 Tel. 329 4681496

IL PULCINO CANTERINO

Jonio (via), 288 Tel. 06.64495043



I TALENTI DEL FANTASOGNO

viale Jonio, 72 - Tel. 06.8270038

vedi spazio nella pagina 8

L'ALBERO DELLE CILIEGIE

Valle Scriveria (via) 8 Tel. 335.1430976

vedi spazio nella pagina 12

L'ISOLA CHE NON C'E'

Petritoli (via), 51 - Tel. 06.8815464



L'OASI DEI SOGNI

Tor S. Giovanni (via), 162 - Tel. 392 9982731



LA BANDA BASSETTI

Amendola F. (via), 8 - Tel. 06.88657279

LA CASA SULL' ALBERO

Gottardo (Viale), 117 - Tel. 06.43417157



LA GIUNGLA

Algarotti (Via), 15 - Tel. 06.82003012



segue...



SHERAZADE

L'ASILO A REGOLA D'ARTE

CREATIVITÀ A MISURA DI BAMBINO

- ASILO NIDO 0 - 3 ANNI
- CORSI DI MUSICA E INGLESE
- LUDOTECA E DOPOSCUOLA
- LABORATORI POMERIDIANI
- LABORATORI NEI WEEK-END
- EDUCATRICI QUALIFICATE
- GIARDINO DI 500 MQ
- AMBIENTI LUMINOSI
- CUCINA INTERNA
- AFFITTO SALE PER FESTE
- CENTRI ESTIVI E INVERNALI



IN COLLABORAZIONE CON:

LUMSA

UNIVERSITÀ ROMA TRE



Via Dino Frescobaldi, 7 - Roma - Tel. 06-64502573
sherazade.segreteria@gmail.com



ASILOSherazade

Per info dal LUNEDÌ al VENERDÌ 9,00 - 18.00

ASILI NIDO/PRIVATI

LA PICCOLA FATTORIA

Pacchiarotti G. (via), 58/60 - Tel. 06.8816696

vedi spazio nella pagina 11

LA PRIMULA

Cisa (via della), 1 - Tel. 06.8272763



LE COCCINELLE BLU

Bufalotta (via della), 73 - Tel. 06.87186074



LE COCCINELLE BLU

LILLIPUT - Vallarsa (via), 30 - Tel. 06.87186254

PARADISO D'INFANZIA

Pais Serra, 11 (via) villino 7 - Tel. 06/87131344



PARCO DEI BAMBINI MONTESSORI

Bufalotta (via della), 1052 - Tel. 06.87120266



PICCOLI TALENTI

Nomentana (via), 895 - Tel. 06.8293600

S.TERESA

Pierantoni A. (via), 30 - Tel. 06.8125119

vedi spazio nella pagina 5

SHERAZADE

D. Frescobaldi (via), 7 - Tel. 06.64502573

vedi spazio nella pagina 16

TENERI PERCORSI

Prati Fiscali (via dei), 221 - Tel. 06.64492743

Teneri

TUTTI A BORDO

Mignosi (via), 2 - Tel. 06.87139698

vedi spazio nella pagina 3

UN'ISOLA PER TE

Comparetti (via), 55b - Tel. 06.86898200



ASILI NIDO/CONVENZIONATI

BIMBO SERENO

Amendola F. (via), 50a

Tel. 06/64496587

GLI SCOIATTOLI

Tasmania (via), 18

Tel. 06/87248224

I GIARDINI DI ZEUS

Annibale M. di Francia (via), 4/6

Tel. 06.88528373

IL PARADISO D'INFANZIA

Pais Serra F. (via), 11 Villino 2

Tel. 06/87131344

LA CASA SULL'ALBERO

Gottardo (Viale), 117

Tel. 06/43417157

L'ISOLA CHE NON C'E'

Petritoli (via), 51 - Tel. 06/8815464

LILLIPUT - Vallarsa (via), 28 - Tel. 06/87186254

PARCO DEI BAMBINI MONTESSORI

Bufalotta (via della), 1070 - Tel. 06/87120266

S.TERESA

Pierantoni A. (via), 30 - Tel. 06/8125119

UN'ISOLA PER TE

Comparetti (via), 55 - Tel. 06/8689200

SEZIONE PONTE (comunali)

COMANO

Comano (via), 9 - Tel. 06/95950305

DE GASPERI A.

Bandello (via), 30 - Tel. 06/95950312

MONTE MASSICO

G. Conti (via), 58 - Tel. 06/95950302

SPAZIO BE.BI. (comunali)

ALADINO

Laterina (via), 15 - Tel. 06/8819091

I TALENTI DEL FANTASOGNO

viale Jonio, 72 - Tel. 06.8270038

PARCO VERDE (0-18 mesi)

Via D. Niccodemi, 95 Tel. 06.87133201

PRINCIPE RANOCCHIO (18-36 mesi)

Via U. Ojetti, 385 Tel. 06.82086777

PIANETA INFANZIA (18-36 mesi)

Via M. Sacro, 17 - Tel. 06.86898440

SPAZIO BIMBO - (18-36 mesi)

Via Val Melaina, 57 Tel. 06.87198308

Asilo Nido
Comunale

**A PICCOLI PASSI
(CINQUINA)**

Via C. Maravigna, 160
Tel. 06.95950331

**Nome funzionario
scolastico:**
CRISTINA CECI

Capienza: n.60

Orario: 8:00 - 16:30



Asilo Nido
Comunale

**PIANETA
INFANZIA**

Via di Montesacro, 17
tel. 0695950323

**Referente collegio
docenti:**
FRANCESCA MARRA

Capienza: n.50

Orario: 7:00 - 18:00



Asilo Nido
Comunale
**PICCOLI
TALENTI**

riccardo
Via Dario Niccodemi, 95
Tel. 06/95950332

**Nome funzionario
scolastico:**

Maria Luisa Lorusso

Capienza: n.69

Orario: 7:30 - 17:00



**Abbigliamento 0 - 16 anni
e accessori di gioco per bambini**

**COCO
KID**

COCOKIDS

Via Val d'Ossola, 41 - Tel. 06 8605119

Asilo Nido
Comunale

CASTELLO DI GELSOMINA

Via Enzo Cerusico, 2
tel. 06.95950337

**Nome funzionario
scolastico:**

**ANTONELLA
COMUNITÀ**

Capienza: n.69

Orario: 7:00 - 18:00



Asilo Nido
Comunale

PARCO VERDE E SPAZIO ©

Via Dario Niccodemi, 95
Tel. 06/95950329

**Nome funzionario
scolastico:**

Maria Luisa Lorusso

Capienza: n.69

Orario: 8:00 - 16:30



Asilo Nido
Comunale

SPAZIO BIMBO

Via Valle Melaina, 57
Tel. 06.95950318

**Nome funzionario
scolastico:**

GIUSEPPINA SCAPIGLIATI

Capienza: n.69

Orario: 7:00 - 18:00



*Cambiare...
Diventa Semplice!*

SPECIALIZZATA PER ABITAZIONI, UFFICI, ARCHIVI, AMBASCIATE ED ENTI PUBBLICI



- ➔ Smontaggio e Rimontaggio
- ➔ Servizio Containers
- ➔ Sdoganamento
- ➔ Box Custodia Mobili
- ➔ Servizio Rapido Piccoli Trasporti in Città
- ➔ Piattaforma Aerea
- ➔ Imballaggi Speciali
- ➔ Disponibili Sponde Idrauliche e Gru

TEL. 06 86899366 - 06 86899362

Piazza Sempione, 19/A - 00141 Roma
info@frecciatraslochi.com - www.frecciatraslochi.com



SPORTELLO DEL CITTADINO

Lascia fare a noi !

**CON IL CAF SPORTELLO DEL CITTADINO
SEI LIBERO DA OGNI PENSIERO**

■ **Consulenza gratuita**

Numero Verde Gratuito
800 912 569



oltre 20 Sportelli CAAF in tutta Roma
www.sportellocittadino.it

**Certificati a Vista
(Comune di Roma)**

Sede Principale

Via Luciano Zuccoli 49/d -
tel. 0686906580
Mail cafzuccoli@sportellocittadino.it

Mercato Rionale Franco Sacchetti
Via Franco Sacchetti snc
Tel 06 89345849
Mail sportello.sacchetti@gmail.com

Altre Sedi Autorizzate

Via Salaria 1462/A
Tel 068888159
Mail info@centroservizisettebagni.it

Via Val di Non , 92
Tel 0687692766
mail famaservicessrl@gmail.com

730
IMU
RED
UNICO
ISEE

Patronato
Successioni

COLF/ Badanti

Reg. Contratti
Locazione

Visure Catastali

Visure Camerali

Scia
Comunicazioni
Inizio attività

Consulenza Legale

Pratiche Enti
(Equitalia INPS)

Asilo Nido
Comunale

LA CONTEA DEGLI HOBBIT

Via G. Pasquati, 45
Tel. 06.95950333

**Nome funzionario
scolastico:**

ANTONELLA COMUNITÀ

Capienza: n.69

Orario: 7:30 - 17:00



Asilo Nido
Comunale

ARCOBALENO

Via isole Curzolane, 69
Tel. 06.95950319

**Nome funzionario
scolastico:**

ANNALISA DE RUSSIS

Capienza: n.57

Orario: 8:00 - 16:30





TELEFONIA - COMPUTER ASSISTENZA AL MINUTO NUOVO - USATO - PERMUTE



vodafone



tiscali.
INTERNET WITH A PASSION.



Via Franco Sacchetti, 25 - Tel./Fax 06.82059252
www.mercatinodelcellulare.it

TABACCHERIA

Orlando Merinos

RICEVITORIA LOTTO N°941



FOTOCOPIE A COLORI

Ricariche telefoniche
Cartoleria
Plastificazione
Fax e Ricezione Fax
Stampa da penna
Servizio e-mail

PAGAMENTO BOLLETTE

Telecom - ENI
ENEL - ACEA
Bollette generiche
Bolli auto - Moto
F24 - Multe

BIGLIETTERIA

Trenitalia
Cotral - Atac



Conca d'Oro



Ricezione
e trasferimento
di denaro

VIA VAL DI LANZO, 39 - TEL. 3775778143
www.tabaccheriamontesacromerinos.it - tabaccheriaor@gmail.com

Asilo Nido
Comunale

SOPHIA

Via Don M. G. Russolillo, 47
Tel. 06.95950324

**Nome funzionario
scolastico:**

ANTONELLA COMUNITÀ

Capienza: n.69

Orario: 8:00 - 16:30



Asilo Nido
Comunale

PICCOLO BLU PICCOLO GIALLO

L.go porto San Giorgio, 5
Tel. 06.95950340

**Nome funzionario
scolastico:**

DELLE SITE LAURA

Capienza: n.69

Orario: 8:00 - 16:30



Asilo Nido
Comunale

CECCHINA

Via della Cecchina, 30
Tel. 06.95950321

**Nome funzionario
scolastico:**
CRISTINA CECI

Capienza: n.69

Orario: 8:00 - 16:30



Asilo Nido
Comunale

IL CASTELLO INCANTATO

Via della Bufalotta, 395
Tel. 06.95950326

**Nome funzionario
scolastico:**
MARIA LUISA LORUSSO

Capienza: n.69

Orario: 8:00 - 16:30



CART'INCANTO

TUTTO PER IL TUO
PARTY

E PER LE TUE
RICORRENZE

COORDINATI

DA TAVOLA

CONFEZIONI

REGALO

FESTONI

CANDELE

PALLONCINI

CON ELIO

OSTIE

PERSONALIZZATE



Viale Tirreno, 265 (P.le Jonio)

Tel. 06.88641360

Asilo Nido
Comunale

LA CASA DEI BAMBINI

Via Conti, 40
Tel. 06.95950335

**Nome funzionario
scolastico:**

GIUSEPPINA SCAPIGLIATI

Capienza: n.40

Orario: 8:00 - 16:30



Asilo Nido
Comunale

IL CASTELLO

Via Castel Giubileo, 33
Tel. 06.95950341

**Nome funzionario
scolastico:**

SVALUTO M. ROSANNA

Capienza: n.69

Orario: 8:00 - 16:30



Asilo Nido
Comunale
**COCCO
DRILLI & C.**

Via Clelia Bertini Attili, 57
tel. 06.95950322

**Nome funzionario
scolastico:**

SILVIA ABABI

Capienza: n.69

Orario: 7:30 - 17:00



Asilo Nido
Comunale
EUREKA

Via Monte Resegone
Tel. 06.95950325

**Nome funzionario
scolastico:**

SVALUTO M. ROSANNA

Capienza: n.69

Orario: 8:00 - 16:30



Asilo Nido
Comunale

PRINCIPE RANOCCHIO

Via Ugo Ojetti, 385
Tel. 06.95950320

**Nome funzionario
scolastico:**

ANNALISA DE RUSSIS

Capienza: n.69

Orario: 8:00 - 16:30



I Gelsi Rossi - Scuola per l'infanzia Bilingue Inglese

ASILO NIDO



ASILO NIDO
BILINGUE



**Personale qualificato, Locali da poco ristrutturati
Bilinguismo Italiano - Inglese, Ampio spazio esterno**

ISCRIZIONI APERTE TUTTO L'ANNO

APERTI DAL LUNEDÌ AL VENERDÌ 7.30 - 18.00

I Gelsi Rossi Infanzia Bilingue (Talenti) 06.82.71.035 Via A. Negri 10

I Mirtilli Rossi Nido (Talenti Villa Tiberia) Tel 06.89.02.41.96 Via E. Praga 34

I Lamponi Rossi Nido Bilingue (Talenti) 06.82.71.035 Via A. Negri 10

www.imirtillirossi.it

eMail: info@imirtillirossi.it



ABBIAMO UNA RISORSA MERAVIGLIOSA DI OPERATORI E SPAZI EDUCATIVI NELLE NOSTRE SCUOLE D'INFANZIA COMUNALI, CONSULTATELE DA PAG. 40

MATERNE STATALI

L'iscrizione alle materne statali avviene direttamente presso la scuola di appartenenza del proprio quartiere di residenza o di lavoro

CASTEL GIUBILEO

C. Giubileo (via), 41 - Tel. 06/8804588

CHIOVINI

Zirardini (via), 6 - Tel. 06/87131853
(Succ.1) - Calcinaia (via), 44 - Tel. 06/8103392
(Succ.) - Albertazzi (via), 34 - Tel. 06/87136286

PARINI

Capri (P.zza), 25 - Tel. 06/8177850
(Succ.1) - Valle Scrivia (via), 11 - Tel. 06/88327326
(Succ.2) - Monte Senario (via), 119 - Tel. 06/8172709

SERRA PETRONA

S. Petrona (via), 121 - Tel. 06/8818113

USAI (AZZURRA)

Jonio (v.le)
Tel. 06/82006022

V.LE ADRIATICO

Adriatico (v.le), 140
Tel. 06/8181271
(Succ.)

M. Ruggero (via), 39
Tel. 06/8180420

VIA ANGELO MAURI

Mauri A. (via), 5
Tel. 06/8104305

VIA RUSSOLILLO

Russolillo D. (via), 64 - Tel. 06/8816178
(Succ.) - Russolillo Don G.M. (via), 56 - Tel. 06/8800706

VIA SETTEBAGNI

(Succ. 2) - Settebagni (via), 197 - Tel. 06/87133217
(Succ. 3) - Serassi (via), 73 - Tel. 06/87122404
(Succ. 4) - Marcigliana (via), 611 - Tel. 06/87120178



SCUOLE DELL'INFANZIA COMUNALI

ANGELO MAURI Foscari P. (via), 61 - Tel. 06.95950327

ANNA MAGNANI val Maggia, 21 (via), 61 - Tel. 06.95950310

BUENOS AIRES - Fucini R. (via), 265 - Tel. 06.95950314

CIPI' - Vaglia (via) s.n.c. - Tel. 06.95950308

COMANO - Comano (via), 9 - Tel. 06.95950305

DE GASPERI - Bandello M. (p.zza), 30 - Tel. 06/95950312

GIARDINO MAGICO

De Liguoro R. (via), 50 - Tel. 06/95950328

DON BOSCO - M. Baldo (P.zza), 5 - Tel. 06/95950316

GASPARA STAMPA

Verga G. (via), 21 - Tel. 06.95950315

GIOVANNI PAOLO I°

Sc. Settebagni (via), 45 Tel. 06.95950307

LA COLLINA DEI BAMBINI

della Maremma (via), 38 Tel. 06.95950338

MARCO GIANNETTI

Petroni G. (via), 45 - Tel. 06.95950334

MARIA STERNUOVO

Settebagni (via), 231 Tel. 06.95950313

MONTE CARDONETO

M. Cardoneto (v), 21
Tel. 06.95950301

MONTE MASSICO

Conti G. (via), 58

Tel. 06.95950302

PALMINA TALENTI

Niccodemi D. (via), 95

Tel. 06.95950330

PARINI G. Mugello (via), 71 - Tel. 06.88327326

PUNTOEACAPO - Celi A. (via), 95 - Tel. 06.95950336

ROSSO, GIALLO E BLU - Montegallo (via), 18 -

Tel. 06.95950339

SCUOLA INSIEME - Seggiano (via), 32 Tel. 06.95950309

SORELLE TETRAZZINI

S. Tetrizzini (via) - Tel. 06/95950304

TITINA DE FILIPPO

De Filippo T. (via) 56 Tel. 06.95950306

VALDARNO Valdarno (via), 6 - Tel. 06.95950317

VAL DI LANZO Val di Lanzo (via), 108 - Tel. 06.95950311

WALT DISNEY

Piazza Lambertenghi, 14 - T. 06/95950303



MATERNE PRIVATE

CASA DEI BAMBINI PETER PAN 2

Vettore (via), 1/1a - Tel. 06.820041596

CATERINA CITTADINI

Gran Paradiso (via), 31

Tel. 06/8181270

COMPLESSO SCOLASTICO GAUSS

Bufalotta (via della), 556

Tel. 06.24305331

vedi spazio nella pagina 33

FUTURI TALENTI

Calimno (via), 66 - Tel. 06.8126262

I GELSI ROSSI

Ada Negri (Via), 10 - Tel. 8271035

vedi spazio nella pagina 30

IL GIARDINO DEI SOGNI

Via Petroni - Tel. 06.37893051

ISTITUTO DEL BUON CONSIGLIO

Vigne Nuove (via d.), 104

Tel. 06/87193608

LA GIUNGLA

Algarotti (Via), 15 - Tel. 06.82003012

LA PRIMULA

Cisa (via della), 1 Tel. 06/8272763

LE COCCINELLE BLU

Bufalotta (via della), 73

Tel. 06.87186074

MADRE COCCHETTI

Monte Argentario (via), 1

Tel. 06/87190918

PAOLO VI

Baldini A. (p.zza), 15

Tel. 06/8272602

PARCO DEI BAMBINI MONTESSORI

Bufalotta (via d.), 1052

Tel. 06/87120266

SACRA FAMIGLIA

M. Gennaro (p.zza), 47

Tel. 06/87193544

S.TERESA

Pierantoni A. (via), 30

Tel. 06.8125119

vedi spazio nella pagina 5

SANT'ORSOLA

Via Monte Senario 83

Tel 06 8170232

TUTTI A BORDO

Via di Settebagni, 296

Tel. 366.3949499

vedi spazio nella pagina 32

UN'ISOLA PER TE

Comparetti (via), 55

Tel. 06/8689200



SCUOLA DELL'INFANZIA

VIA DI SETTEBAGNI, 296

tel. 366.3949499

- BILINGUISMO -

www.asilonidotuttiabordo.it

INFANZIA

PRIMARIA

COMPLESSO SCOLASTICO

GAUSSSECONDARIA
I GRADOSECONDARIA
II GRADO**SCUOLA SECONDARIA DI I GRADO****LICEO LINGUISTICO****LICEO SCIENTIFICO SPORTIVO****ISTITUTO TECNICO TECNOLOGICO****GAUSS***Junior***SCUOLA DELL'INFANZIA****SCUOLA PRIMARIA****VIA DELLA BUFALOTTA, 556 – 00137 ROMA**

Tel. 0624305331 – 3881607305



Complesso Scolastico GAUSS

www.istitutogauss.it

LIBRERIE



AIACE Ogetti U. (via), 36
Tel. 329/4556019

ARION
C. Comm. Porta di Roma
Tel. 06/87074344

CARTOJET Via A. Silvani, 11/13
Tel. 06 8108341

COMICS
Valsassina (via), 63 - Tel. 06.64002568

IL GIARDINO DEL MAGO
Via Valle Corteno, 50/52 - Tel. 06.817074

IL CANDELIBRO Via delle Vigne Nuove, 4
Tel. 06 94325600

LA TUA LIBRERIA BOOK SHOP
Via De Marchi E., 75/77 - Tel. 0682084715

LIBRERIA SCUOLA E CULTURA
Ogetti U. (via), 173 - Tel. 06.87099080

MONDOLIBRI
Valsabbia (I.go), 7/8 - Tel. 06.8863118

NOMENTANA LIBRI
Nomentana (via), 861 - Tel. 06.82011046

PAGINA 36
Nomentana N (via), 45 - Tel. 06.83085659

PUCCIARELLI
Tirreno (v.le), 228 - Tel. 06.8184541

PUNTO E A CAPO
Valle Vermiglio (via), 14 - Tel. 06.88641818



Via Val Maira, 71 Tel. 351.5043714

SCUOLA E CULTURA
Dima Shopping Bufalotta Tel. 06.87099080

STORIE IN MONGOLFIERA
P.zza Bortolo Belotti, 4 - Tel. 06 86939348

CARTOLERIE (STAMPA DIGITALE)

CART'IDEA Pacchiarotti (via), 27
Tel. 06.8810064

CARTOJET
Via A. Silvani, 11/13
Tel. 06 8108341

C'ART
Porta di Roma C/O - Tel. 06.87070637

Dima Shopping C/O - Tel. 06.87137784

CARTA E PENNA
Via Russolillo, 50 - Tel. 06.8814287

CART'INCANTO Viale Tirreno (v.le), 265
Tel. 06.88641360

CARTOLUCA Adriatico (v.le), 70 - Tel. 06.87568345

CASA DELLO SCOLARO
Isole Curzolane (via delle), 88 Tel. 06.8183294

GOMMA MATITA E
Val Maggia (via), 92 - Tel. 06.88643603

IL COCCIO MATTO
Sacchetti (via), 21/a - Tel. 06.82098219

MERINOS Via Val di Lanzo, 39 - Tel. 06.8107304

PLAYCART Cinigiano (via), 81
Tel. 06.88327781

ROBERTA
Fosdinovo (via), 10/6 - Tel. 06.8101954

TEKNOART

Valsavaranche (via), 51/63

Tel. 06.8100683

TIBERCOPIA

Piazza Minucciano, 19 - Tel. 06.8863007

UMBI Mantoni C. (via), 44 - Tel. 06.98188145

VESUVIO I. Curzolane (via delle), 104
Tel. 06.8182388



CART'INCANTO

TUTTO PER IL TUO PARTY

E PER LE TUE RICORRENZE

COORDINATI DA TAVOLA

CONFEZIONI REGALO

FESTONI

CANDELE

PALLONCINI CON ELIO

OSTIE PERSONALIZZATE

Viale Tirreno, 265 (P.le Jonio)
Tel. 06.88641360



CENTRO STAMPA GRAFICA E PUBBLICITA' TIPOGRAFIA/FOTOCOPIE

**STUDIO GRAFICO - BIGLIETTI DA VISITA - VOLANTINI - DEPLIANT - BROCHURE
RESTAURO E RILEGATURA LIBRI - IMPAGINAZIONE, STAMPA E RILEGATURA TESI DI LAUREA
TIMBRI E TARGHE - STAMPA DA FILE - FOTOCOPIE - SOCIAL MEDIA MANAGER
VETROFANIE - ADESIVI CALPESTABILI - ADESIVI PER VEICOLI
STAMPA GADGET PROMOZIONALI - STAMPA MAGLIETTE E ALTRI TESSUTI
E MOLTO ALTRO ANCORA!**

Via Nomentana, 534 - 00141 Roma - Tel./Fax 06.82004573

Cell. 388.3426648 - www.newdigifast.it

newdigifast@hotmail.it -



GRAFICA E STAMPA NEW DIGIFAST



SCUOLA MATERNA DELLA BEATA VERGINE

Ada e Silvio

Via Passo del Furlo, 63

Tel. 06 86898357

Scuola dell'infanzia Comunale

WALT DISNEY

P.za Lambertenghi, 14

Tel. 06.95950303

Nome funzionario scolastico:

ROSANNA SVALUTO

Capienza: n. 80



Scuola dell'infanzia Comunale

TITINA DE FILIPPO

Via Titina De Filippo, 156

Tel. 06.95950306

Nome funzionario scolastico:

ANTONELLA COMUNITÀ

Capienza: n. 100



Scuola dell'infanzia Comunale

SORELLE TETRAZZINI

Via Sorelle Tetrazzini, 55

Tel. 06.95950304

Nome funzionario scolastico:

ANTONELLA COMUNITÀ

Capienza: n. 50



Scuola dell'infanzia Comunale

CIPI'

Via Cinigiano, 50
Tel. 06.95950308

**Senza funzionario
scolastico**
GIUSEPPINA SCAPIGLIATI

Capienza: n. 69



La scuola dell'infanzia
CIPI ha la sua
nuova targa

**L'editore de La Quarta
Riccardo de Cataldo consegna
la targa alla maestra Anna**

Scuola dell'infanzia Comunale

SCUOLA INSIEME

Via Seggiano, 32
Tel. 06.95950309

Nome funzionario scolastico:
GIUSEPPINA SCAPIGLIATI

Capienza: n. 71



Scuola dell'infanzia Comunale
GIARDINO MAGICO

Via Rina del Liguoro, 50
Tel. 06.95950328

Nome funzionario scolastico:
ROSANNA SVALUTO

Capienza: n. 123



Scuola dell'infanzia Comunale
COMANO

Via Comano, 9
Tel. 06.95950305

Nome funzionario scolastico:
GIUSEPPINA SCAPIGLIATI

Capienza: n. 115



Scuola dell'infanzia Comunale
MONTE MASSICO

Via Giovanni Conti, 58
Tel. 06.95950302

Nome funzionario scolastico:
GIUSEPPINA SCAPIGLIATI

Capienza: n. 70



Scuola dell'infanzia Comunale

LA COLLINA DEI BAMBINI

Via della Maremma, 38

Tel. 06. 95950338

Nome funzionario scolastico:
ANTONELLA BABBALACCHIO

Capienza: n. 50



Scuola dell'infanzia Comunale

ROSSO GIALLO BLU

Via Montegallo, 18

Tel 06.95950339

Nome funzionario scolastico:
LAURA DELLE SITE

Capienza: n. 75



Il Brutto Anatroccolo
Cooperativa Sociale r.l. Onlus

SERVIZI ALL'INFANZIA

Via Pian di Scò, 60 - Tel. 06.8810173

www.anatro.it

Scuola dell'infanzia Comunale

PALMINA TALENTI

Via Dario Niccodemi, 95

Tel. 06.95950330

Nome funzionario scolastico:

M. LUISA LO RUSSO

Capienza: n. 90



Scuola dell'infanzia Comunale

BUENOS AIRES

Via Renato Fucini, 265

Tel 06.95950314

Nome funzionario scolastico:

SILVIA ABABI

Capienza: n. 155



Scuola dell'infanzia Comunale

MARCO GIANNETTI

Via G. Petroni, 24

Tel 06.95950334

Nome funzionario scolastico:

ANTONELLA BABBALACCHIO

Capienza: n. 75



Scuola dell'infanzia Comunale

DON BOSCO

P.zza Monte Baldo, 2
(entrata viale Carnaro, 4)
Tel 06.95950316

Nome funzionario scolastico:
FRANCESCA MARRA

Capienza: n. 125



Scuola dell'infanzia Comunale

ALCIDE DE GASPERI

P.zza Matteo Bandello, 30
Tel. 06.95950312

Nome funzionario scolastico:
CRISTINA CECI

Capienza: n. 117



Scuola dell'infanzia Comunale

ANGELO MAURI

Via Piero Foscari, 61
Tel. 06.95950327

Nome funzionario scolastico:
GIUSEPPINA SCAPIGLIATI

Capienza: n. 88



Scuola dell'infanzia Comunale
GIOVANNI PAOLO I

Via dello Scalo di Settebagni, 45
tel. 06.95950307

Nome funzionario scolastico:
GIUSEPPINA SCAPIGLIATI

Capienza: n. 42



Scuola dell'infanzia Comunale
MARIA STERNUOVO

Via di Settebagni, 231
Tel. 06.95950313

Nome funzionario scolastico:
ANTONELLA BABBALACCHIO

Capienza: n. 65



Scuola dell'infanzia Comunale
PUNTOEACAPO

Via Adolfo Celi, 95
Tel. 06.95950336

Nome funzionario scolastico:
ANTONELLA BABBALACCHIO

Capienza: n. 75



Scuola dell'infanzia Comunale

GASPARA STAMPA

Via G. Verga, 21
Tel 06.95950315

Nome funzionario scolastico:
FRANCESCA MARRA

Capienza: n. 75



SCUOLE ELEMENTARI (PUBBLICHE)

ALBERTAZZI - Albertazzi A. (via), 34 - Tel. 06/8190790

ALBERTO MANZI - Val d'Arno (via), 6 - Tel. 06/8605934

ANNA FRANK

Russolillo Don G.M. (via), 64 - Tel. 06/8816178

BUENOS AIRES - Fucini R. (via), 265 - Tel. 06/821795

CARDINAL MASSAIA

De Liguoro R. (v), 50 - Tel. 06/87130875

CHIOVINI Zirardini (via), 6 - Tel. 06/87131853

CINQUINA Serrassi (via), 72 - Tel. 06/87122359

DE GASPERI A. Bandello (via), 30 - Tel. 06/87137117

DON BOSCO Monte Baldo (p.zza), 2 - Tel. 06/87183967

FRATINI Castel Giubileo (via), 41 - Tel. 06/8804588

GIOVANNI PAOLO I

Scalo di Setteb. (v), 54 - Tel. 06/8889707

LEVI - Serra Petrona (via), 121 - Tel. 06/88519483

MAGNANI A. - Val Maggia (via), 21 - Tel. 06/8120005

MARCIGLIANA Marcigliana 635 - Tel. 06/87120248

MAURI ANGELO Mauri A. (via), 5 - Tel. 06/8104305

MONTE CARDONETO

M. Cardoneto (via), 9 - Tel. 06/8182211

MONTE SENARIO M. Senario (v), 119 - Tel. 06/8172709

PARINI - Capri (p.zza), 25 - Tel. 06/8180809

Valle Scrivia (via), 11 - Tel. 06/88327326

PERTINI - Adriatico (v.le), 140 - Tel. 06/8186208

PIAGET - Seggiano (via), 84 - Tel. 06/8124786

PORTA DI ROMA - Mezzogiorno V. (via), 20

Tel. 06/87070916

STERN NUOVO Settebagni (v), 197 - Tel. 06/87133217

TORRICELLA NORD Calcinaia (via), 44 - Tel. 06/8103392

USAI CATERINA - Savinio (v), 43 - Tel. 06/82000065

WALT DISNEY - Perazzi (v), 46 - Tel. 06/87136922



ELEMENTARI (PRIVATE)

CATERINA CITTADINI

Gran Paradiso (via), 31 Tel. 06/8181270

COMPLESSO SCOLASTICO GAUSS

Bufalotta (via della), 556 - Tel. 06.24305331

ISTITUTO M. SANTISSIMA DEL BUON CONSIGLIO

Vigne Nuove (via delle), 104 Tel. 06/87193608

LA PRIMULA Cisa (via della), 1 - Tel. 06/8272763

MADRE COCCHETTI M. Argentario (v), 1Tel. 06/87190918

PAOLO VI Baldini A. (p.zza), 15 - Tel. 06/8272602

PARCO DEI BAMBINI MONTESSORI

Bufalotta (via della), 1052 - Tel. 06/87120266

REGINA DEI GIGLI

Jonio (v.le), 10 - Tel. 06/8278420

SACRA FAMIGLIA M. Gennaro (p), 47 - Tel. 06/87193544

SUORE DEGLI ANGELI

Monte Fumaiole (via), 29 Tel. 06.8183745

INFANZIA

PRIMARIA

COMPLESSO SCOLASTICO

GAUSS

SECONDARIA
I GRADO

SECONDARIA
II GRADO

SCUOLA SECONDARIA DI I GRADO

LICEO LINGUISTICO

LICEO SCIENTIFICO SPORTIVO

ISTITUTO TECNICO TECNOLOGICO

GAUSS

Junior

SCUOLA DELL'INFANZIA

SCUOLA PRIMARIA

VIA DELLA BUFALOTTA, 556 – 00137 ROMA

Tel. 0624305331 – 3881607305



Complesso Scolastico GAUSS

www.istitutogauss.it

CORSI/SCUOLE LINGUE



BRITISH SCHOOL

Monte Bianco (via), 39 Tel. 06.87191088

COMPLESSO SCOLASTICO GAUSS

Bufalotta (via della), 556 - Tel. 06.24305331

ENGLISH HOUSE via Val Trompia, 128/130

Tel. 06 86921918

EUROPEAN LANGUAGE

Fucini R. (via), 66 Tel. 06.86801506

I GELSI ROSSI (MATERNA)

Via Ada Negri, 10 Tel. 06.8271035

IL GIRASOLE DEI FOLLETTI

Via Bonomi I. 181/185 Tel. 06.89537611

I MIRTILLI ROSSI (NIDO)

Via E. Praga, 34 Tel. 06.89024196

I TALENTI DEL FANTASOGNO

viale Jonio, 72 - Tel. 06.8270038

AIDM Cimone (via), 150 - Tel. 06.82004245

AIMA Calcinaia (via), 44 - Tel. 06.8121135

C'ERA UNA VOLTA IL CIELO

Vial Levanna, 15 - Tel. 06.89531479

CDM ONLUS

Egadi (via delle), 42 - Tel. 06.87190041

GEFONIA Valsassina (via), 3 - Tel. 06.8174165

I TALENTI DEL FANTASOGNO

viale Jonio, 72 - Tel. 06.8270038

INSIEME PER FARE

Pelagosa (via), 3 Tel. 06.8185374

MADRE COCCHETTI

Monte Argentario (via), 1 - Tel. 06.87190918

NOMOS L.go Sciascia, 41 - Tel. 06.8276144

NOVAMUSICA & ARTE

Schipa T. (via), 20 - Tel. 06.87130951

QUARTA SOSPESA Via Ugo Falena, 23 Tel. 06 64502613

SPAZIO MUSICA Via Antonio Silvani, 29 - Tel. 06 98355548

TEATRO7 OFF

Monte Senario (via), 81 A

Tel. 06.92599854

KIDS&US Via Stefano Madia, 61

Tel. 3924571205

vedi spazio in II copertina

MADRE COCCHETTI

Monte Argentario (via), 1 - Tel. 06.87190918

PETER PAN 2 Vettore (via), 1/1a - Tel. 06/82004159

ST.PHILIP'S Ogetti U. (via), 96 - Tel. 06.86897852

TUTTI A BORDO (MATERNA)

Via di Settebagni 296 Tel. 366.3949499



CORSI/SCUOLE

PITTURA/CERAMICA



GIALLO DI MARTE APS

Cinigiano (via), 61 Tel. 06 68589790

HOBBY COLOR Fossinovo (via), 58 Tel.06/88327651

INSIEME PER FARE

Pelagosa(via), 3 -Tel.06/8185374

KAIROS Viale Gottardo, 73

Comparetti D. (via), 69 - Tel. 06.8800251

LA PICCOLA FATTORIA

Pacchiarotti G. (via), 58/60 - Tel.06/8816696

MADRE COCCHETTI

Monte Argentario (via), 1 - Tel.06/87190918

NOVAMUSICA & ARTE

Schipa T. (via), 20 - Tel.06/87130951

CORSI MUSICA E TEATRO

KAIROS Viale Gottardo, 73

Comparetti D. (via), 69

Tel. 06.8800251

ACCADEMIA NOVA

Fucini R. (via), 66 - Tel. 06.86895973

CORSI E WORKSHOP PER ADULTI E BAMBINI

GIALLODIMARTE ^{APS}
associazione per l'arte

DISEGNO

ILLUSTRAZIONE

PITTURA

INCISIONE

CERAMICA

ACQUARELLO

FOTOGRAFIA

Via Cinigiano, 61, Roma

tel. 06 68589790 - wapp: 324 9973667

giallodimarte.aps@gmail.com

SPAZIO ESPOSITIVO PER MOSTRE

KAIROS SCUOLA DI TEATRO PER BAMBINI

LABORATORI
PER FASCE
DI ETÀ

ANNI

4/6

7/10

11/13

14/18

PER
IMMAGINARE
RACCONTARE
E VIVERE STORIE

PER
GIOCARE
FARE MOVIMENTO
E DIVERTIRSI

VIALE GOTTARDO, 73 (MONTESACRO)
VIA DOMENICO COMPARETTI, 69 (TALENTI)

CORSI PER ADULTI

TEL/FAX 068800251 3393765671 3393941745

info@kairosteatro.it - www.kairosteatroroma.it



STRUMENTI MUSICALI

ART MAMA

San Leo (via), 40/42 - Tel.06/8803416

ALCHIMIE MUSICALI

Via Valsolda, 135 - Tel. 06.87185052

CENTRO MUSICALE Val Pellice (via), 85 Tel.06/8861046

CESARE BERNARDINI

Val di Non (via), 94 - Tel.06/8103851

GUITARS via Trissino, 24 Tel.

06.8272075

LA BOTTEGA DEL PIANOFORTE

Valdinievole (via), 33 Tel. 06/8188337

MAMA FACTORY

Capraia (via), 31Tel. 06/8182800

TAR MUSIC

Valpollicella (via), 19

Tel.328/7213727

BELLE ARTI DISEGNO

ARCAM

Via Svevo, 61/63

Tel. 06.8713599

ELLE EFFE

Monte Cervialto (via), 221/223

Tel.06/8862991

FUNICIELLO

Adriatico (v.le), 67/69 - Tel. 06/87189523

HOBBY COLOR

Fosdinovo (via), 58 - Tel.06/88327651

L'ACCESSORIO 2

Via Felice Anerio, 13 - Tel. 06.86201379

SBS

Nomentana (via), 681/681c - Tel. 06/82000708

Valsavaranche (via), 51/63 - Tel. 06/8100683



 **TEKNOART** s.r.l.

 **TEKNOART** s.r.l. 

CARTOLERIA - BELLE ARTI

FORNITURE PER SCUOLE

TUTTO PER IL DISEGNO

FOTOCOPIE, STAMPE DA FILE, CAD PLOTTER COLORI B/N - GRANDI FORMATI

SERVIZIO FAX - TIMBRI

VIA VALSAVARANCHE, 51/63 - TEL. 06.8102966 - 06.8100683

e-mail: info@teknoart.org - www.teknoart.org



centro musicale

Via Val Pellice 85/95



**METALLOFONO
ANGEL**



**FLAUTO
AULOS**



**VIOLINO
SOUNDSATION**



**CEMBALO
MEZZALUNA**



**DIAMONICA
ANGEL**



**ACCESSORI
PER TASTIERA
CASIO**



**TAMBURELLO GINNICO
COMET**



**TASTIERA
CASIO**



Tel. 06 886 1046



ECCOMI: I MIEI PRIMI DOCUMENTI

DOVE DENUNCIARE LA MIA NASCITA:

La dichiarazione di nascita va presentata entro 10 giorni dalla nascita del bimbo presso il Comune, o entro 3 giorni presso la struttura sanitaria in cui è



avvenuto il parto. Può provvedere il padre, la madre, un loro procuratore speciale o una persona presente al parto. Per effettuare la dichiarazione bisogna recarsi, con un documen-

to di riconoscimento e l'attestazione di parto, presso il Comune dove il parto è avvenuto o quello di residenza dei genitori o presso la Direzione Sanitaria dell'ospedale. Le sedi abilitate al ricevimento delle

dichiarazioni di nascita del Comune di Roma sono l'Anagrafe Centrale e altri municipi delegati (telefonate 060606).

CODICE FISCALE E TESSERA SANITARIA

Il Codice Fiscale (anche Tessera Sanitaria) va richiesto all'Ufficio locale dell'Agenzia delle Entrate, (via di Settebagni, 384 - Numero Verde 848800444), presentando un certificato di nascita o un'autocertificazione. La Tessera sanitaria è recapitata a domicilio a cura del Servizio Sanitario Nazionale. In caso di mancato recapito o di richiesta di duplicato della Tessera Sanitaria/Codice Fiscale, ci si può rivolgere al Numero Verde 800030070 o direttamente alla ASL di zona.

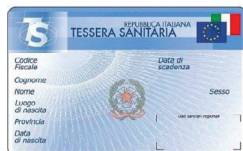

ASL
ROMA 1

Punto Unico di Accesso (PUA)

PUA Distretto 3 via Lampedusa, 23
tel: 06 7730.4266 e 06 7730.4360

RECUP 06.9939

PRENOTAZIONE TAMPONI DRIVE IN Distretto 3:

- Tor di Quinto, Viale Tor di Quinto snc
- AOU S. Andrea Pediatrico Via di Grottarossa 1035

AMBULATORIO VIA NOMETANA 338

Tel. 06 7730.7751
Reumatologia e fisioterapia

POLIAMBULATORIO VIA DINA GALLI 3

Centro Prelievi: Tel. 06 7730.4606,
Altre Prestazioni Infermieristiche:
Tel. 06 7730.4627
Consulorio: Tel. 06 7730.4646
Assistente Sociale: Tel. 06 7730.4267
Tutela e Riabilitazione età evolutiva:
Tel. 06 7730.7760

POLIAMBULATORIO VIA LAMPEDUSA 23

Ambulatorio Infermieristico: Tel. 06 7730.4242
Prelievi Ematici: Tel. 06 7730.4267
Prestazioni ambulatoriali, Centro prelievi,
Ambulatorio Infermieristico, Diagnostica per
Immagini, Sportello Medicina di Base

POLIAMBULATORIO LARGO ROVANI 5

Centro Prelievi: Tel. 06 7730.4835
Consulorio: Tel. 06 7730.4804 - 4805
Ambulatorio Infermieristico, Consulorio,
Diagnostica per Immagini

POLIAMBULATORIO MARCIGLIANA

Salita della Marcigliana 57
Centro Prelievi - Tel. 06 7730.8419
Attività Specialistica, Sportelli CUP/Cassa, Centro
Prelievi

MEDICINA LEGALE Via Monte Rocchetta, 14
Tel. 06 7730.6358 Tel. 06 6835.3105

ASSISTENZA DISABILI ADULTI E ANZIANI

Via Monte Rocchetta, 14
Tel. 06 77306306/316

DIPENDENZE SERD

Via Montesacro, 8 tel. 06 77307767
Largo Rovani, 5 Tel. 06 77304825/44

CENTRO SALUTE MENTALE

Via Labiache, 4 Tel. 06 77307779
Via Monte Tomacito, 9 Tel. 06 77304500

CENTRO VACCINAZIONI ETA' EVOLUTIVA

Via Dina Galli, 3
Prenotazioni Tel. 06.68354666
Consulenze Tel. 06 77304603

UDILIFE
LA DIFFERENZA SI SENTE

SENTIRE BENE PER VIVERE BENE

Via Val di Cogne, 40 - 00141 Roma - TEL. 06.88812301
P.zza dell'Aberone, 40 - 00189 Roma - TEL.06.98240091



Vendita e assistenza apparecchi acustici
di tutte le marche
Visite anche a domicilio
Convenzionato con ASL e INAIL

www.udilife.it

Numero Verde gratuito
800.969842

IV DISTRETTO SANITARIO DELLA ASL ROMA 1

Direttore Sanitario:

Prof. Dott. Edoardo Turi

Sede:

 Via M. Rocchetta, 14
 direzionesanitaria4d@aslromaa.it

Direttore Amministrativo:

 Avv. Serafino Giuliani
 Via M. Rocchetta, 14

Ufficio Relazioni
con il Pubblico (U.R.P.):

Tel. 06 77307215

TELEFONI UTILI SANITARI
ASL RM/A
Servizio sanitario:

 Prenotazione Visite, prestazioni,
 indagini, diagnostica:

RECUP
Numero verde
80 33 33

AMBULATORI INFERMIERISTICI E CENTRI PRELIEVI

SEDE	APERTURA	ATTIVITA'	TELEFONO
Largo Rovani, 5	dal Lunedì al Sabato: 7,30 -10,30	Prelievi ematici	06 7730 4814
	Lunedì, mercoledì, venerdì 11,00-13,00	Altre prestazioni infermieristiche	
Via Lampedusa, 23	dal Lunedì al Sabato: 7,30 -10,30	Prelievi ematici	06 7730 4267
	Lunedì, martedì, giovedì, venerdì 11,00 -13,00	Altre prestazioni infermieristiche	06 7730 4242 / 4228
Via Dina Galli, 3	dal Lunedì al Sabato: 7,30 -10,30	Prelievi ematici	06 77304632
	Martedì, Giovedì, Sabato 11,00-13,00	Altre prestazioni infermieristiche	06 7730 4627 /28

QUANDO SERVE UN AIUTO

SOSTEGNO DISABILITA'
SOLIDARIETA'
CONTENTI INSIEME

Cavriglia (via), 8 - Tel. 06.8104369

EUREKA PRIMO

Tesaurus E. (via), 17 Tel. 06/87122036

IDEA PRISMA'84

Baccini I. (via), 80 Tel. 06/87201072/3

IL BRUTTO ANATROCCOLO

Lablache L. (via), 38 - Tel. 06/8805713

MONCENISIO 4
(CASA FAMIGLIA)

Moncenisio (via), 4 Tel. 06/87181748

NOINSIEME COOPERATIVA

Via A. Silvani, 113 -Tel 338/6178594

PENELOPE

Bufalotta (via della), 13/b Tel. 06/87185093

RINASCITA GINNASTICA

Adriatico (v.le), 140 - Tel. 339.1159740

SPES - CONTRA - SPEM

Comano (via), 45 - Tel. 06/8123726

SERVIZIO SOCIALE CIRC.NE IV

Baccini I. (via) - Tel. 06.87183710

UN GRANDE CUORE

Cavalieri L. (v.le), 104 Tel. 06/8811900

LOGOPEDIA RIABILITAZIONE
CAR

Via Suvereto, 237 -Tel 06/8862532/3

Via Valfurva 14/16 - Tel. 06/87191148

CASA GIOIOSA

Picco Signori (via), 14 Tel. 06/82001004

LOGOPEDIA E PSICOMOTRICITA'

Via Tasmania, 16/20 - Tel. 06/87248224

POLISPECIALISTICO NOMENTANO

Via Nomentana, 550 - Tel. 06.86895611

Via A. Celi, 60 - Tel. 06.87070440

VOCE IN RIABILITAZIONE

Via Parvinio, 16 - Tel. 06.4461614

CONSULTORI PRIVATI / BABY SITTER
LE CIGOGNE (BABY SITTER) - 333/6518381

BABY SOS - NUMERO VERDE - Tel. 800/048048

NOINSIEME Via E. Stevenson, 24 -Tel. 338/6178594

PSICOLOGIA E ALIMENTAZIONE
ABBAMONTE 339.664788 (vedi spazio pag. seguente)

A.I.P.P.I. Via Alessandria, 130 - Tel. 06.44240812

AGAVE - L. Capuana (v.), 22 - Tel. 3911739040

BOCCI - De Marchi E. (via), 79 - Tel. 335.8089512

MILIORDOU - Tirreno (v.le), 276 - Tel. 3398060072

I PEDIATRI DEL III MUNICIPIO

EMILIA ALVARO

VIALE GOTTARDO 2, Telefoni :0686894808

LORIANA BAIOCCHI

VIA CONCA D ORO 371, Tel.0688643163

SILVANA BRENNA

VIA DEI CAMPI FLEGREI 9, Tel.068610621

CRISTINA CIUFFO

VIA CONCA D`ORO 285, Tel.0688641352

FRANCESCA LALIA

VIA ISOLE EOLIE 7, Tel.068185833

ADRIANA PARISI

VIA CONCA D`ORO 267, Tel.3801378847

CLAUDIA CIVES

VIA L. DI BREME 21, Tel.0682004432

ANTONELLA LIBERTI

VIA DOMENICO OLIVA 23, Tel.0687136180

MADDALENA MERCURI

VIA L. DI BREME 21, Tel.0682004432

DONATELLA MORANO

VIA L. DI BREME 21, Tel.0682004432

MICHELE SCHWENDTBAUER

VIA F. D`OVIDIO 97, Tel.0686898941

STEFANIA SPATERNA

VIA L. DI BREME 21, Tel.0682004432

ROSA ZAPPONE

VIA G. ANTAMORO N.46, Tel.0687248207

PAOLA CALABRESE

VIA I. CURZOLANE, 164, Tel.0694421893

MARCO CHIANCA

VIA I. CURZOLANE, 164, Tel.333 255 3248

VALENTINA MANDESE

VIA DI SETTEBAGNI 294/B, Tel.3755395071

ROSALBA AUGUSTA MISCHI

VIA MATTEO BABINI 33, Tel.068815262



MARIA MONTI

VIA M. CERVIATO 197 SC F INT. 1,
Tel.0688328272

CLELIA PEGHINI

VIA P.CARNABUCI 36, Tel.0688525091

LEONARDO RUSSO

VIA C. L. BRAGAGLIA,92 (PALAZ. B/1),
Tel.0687074187

SABRINA TRENZI

VIA G. PACCHIAROTTI 100, Tel.068803001

ROSA ZAPPONE

VIA G. ANTAMORO N.46, Tel.0687248207

ANDREA BATTISTA

VIA DON G. M. RUSSOLILLO 63, Tel.3286210586

SERGIO BENVENUTI

VIA LAIATICO, 15, Tel.068813985

VANESSA DIONNE

VIA DON G. M. RUSSOLILLO 63, Tel.068816200

ANTONIA LO TESORIERE

LARGO MONTEDINOVE, 6, Tel.068811429

EUGENIA POLICICCHIO

VIA DON G. M. RUSSOLILLO 63, Tel.068816200

NASCE A ROMA
UROCLINIC
più ECCELLENZA
più TECNOLOGIA



UROLOGIA, UROLOGIA PEDIATRICA E CHIRURGIA ROBOTICA

PRESTAZIONI UROCLINIC

- Chirurgia robotica e laparoscopica per il trattamento delle patologie oncologiche e malformative dell'apparato urinario
- Tecniche innovative minimamente invasive per il trattamento dell'ipertrofia prostatica benigna
- Trattamento multidisciplinare delle patologie oncologiche urologiche
- Tecniche avanzate endoscopiche e percutanee per la cura della calcolosi urinaria
- Impianto di dispositivi per il trattamento dell'incontinenza urinaria maschile e femminile
- Centro di eccellenza di chirurgia dell'uretra
- Ambulatorio specialistico di Uroginecologia
- Ambulatorio specialistico di Andrologia
- Diagnosi e terapia delle patologie urologiche pediatriche
- Riabilitazione del pavimento pelvico
- Chirurgia urologica pediatrica



NUOVA
**VILLA
 CLAUDIA**[®]
 CASA DI CURA PRIVATA

**VILLA
 SALARIA**
 HOSPITAL[®]
 CASA DI CURA PRIVATA

WWW.GRUPPOVILLACLAUDIA.IT

POLIAMBULATORI PRESENTI NEL IV DISTRETTO



VIA LAMPEDUSA, 23
L.GO ROVANI, 5

VIA DINA GALLI, 3
VIA SALITA D. MARCIGLIANA

**PER INFORMAZIONI
SUI SERVIZI
CALL CENTER URP
06.77307215**

POLIAMBULATORI PRIVATI

ARTEMISIA Via Piave, 76 - Tel. 06.42100

BIOMED

Sacco Pastore (via), 26 - Tel. 06.8607060

BIOS Domenico Chelini, 39 - Tel. 06.809641

CENTRO CURA SAN MICHELE

Val Maggia (via), 72/a - Tel. 06.8838031

LABORATORIO DELLE VALLI

Valsabbia (l.go), 26 - Tel. 06.8126557

MEDIACAL HOUSE NUOVE

Via Pastrone, 29/43 - Tel. 06.87200366

OREDA Sacchetti F. (via), 101 - Tel. 06.87130101

PANTA MEDICA

San Leo (v), 30 - Tel. 06.8805719

POLIAMBULATORIO CIMONE

Cimone (via), 187/189 - Tel. 06.86898620

POLIAMBULATORIO TALENTI

Aretino P. (via), 41/43 - Tel. 06.86802204

RITMOS Ojetti U. (via), 16 - Tel. 06.8275586

SVEVO Via Svevo, 85 - Tel. 06.8838031

STUDIO POLISPECIALISTICO NOMENTANO

Nomentana (via), 550/554 - Tel. 06.86895611

Adolfo Celi (via), 60 - Tel. 06.87070440

TIZIANO

Fucini R. (via), 59bis - Tel. 06.87137015

VICTORY

Cocco Ortu F. (via), 50 - Tel. 06.87131237



- Riabilitazione posturale globale (scoliosi, cifosi, piede piatto, valgismo)
- Riabilitazione per traumi sportivi
- Riabilitazione neonatale
- Osteopatia pediatrica e neonatale.

FISIOTERAPIA DOMICILIARE

Valutazione gratuita

Via Antonio Silvani 99/101 Tel/Fax **06.60.67.25.76** - Cell. **338.70.50.203**

e-mail: info@studiofisioterapiagm.it

www.studiofisioterapiagm.it

ASL RMA

CONSULTORI

- Via Dina Galli, 3
Tel. 06.77304611
- Via Farulli, 6
Tel. 06.77304611/8503
- Largo Rovani
Tel. 06.77304846/4804

DISABILITA'

- Via M. Rocchetta, 14
Tel. 06.77306304/6/7

TUTELA SALUTE MENTALE E RIABILITAZIONE ETA' EVOLUTIVA

- Via Dina Galli, 8
Tel. 06.77307759/60

CONSULTORI

I Consultori familiari delle ASL sono servizi multidisciplinari ad accesso diretto, il cui campo di intervento è quello dell'assistenza alla famiglia, dell'educazione e sostegno alla maternità e paternità consapevoli e della promozione del benessere degli adolescenti. Psicologi, assistenti sociali e sanitari, ostetriche, ginecologi e pediatri lavorano, relativamente alla gravidanza e alla fascia di età presa in considerazione in questa guida, per fornire le seguenti prestazioni:

- controlli di gravidanza compresa la consulenza psicologica e sociale
- controlli del puerperio
- visite ginecologiche
- visite pediatriche
- prevenzione dell'incuria e del maltrattamento infantile
- colloqui per tutela minori o affidati. Per usufruire dei servizi dei consultori è necessario prenotarsi, anche telefonicamente.



TUTELA SALUTE MENTALE E RIABILITAZIONE ETÀ EVOLUTIVA

Neuropsichiatri infantili, psicologi, assistenti sociali, logoterapisti, fisioterapisti, terapisti della neuropsicomotricità dell'età evolutiva, prestano assistenza ambulatoriale nei seguenti campi: disturbi e difficoltà psicologiche, scolastiche e sociali, dello sviluppo psicologico, difficoltà o ritardi nel linguaggio, di apprendimento, dello sviluppo cognitivo, neurologico e neuromotorio interventi a favore dei minori in condizioni di disagio psico-sociale, di soggetti a rischio di abuso e maltrattamento e disabili.



SCELTA DEL MEDICO



L'iscrizione al Servizio Sanitario Nazionale è una delle prime incombenze dei neo-genitori. La scelta del pediatra si effettua tra quelli convenzionati, per bambini fino a 6 anni; si può ricorrere anche a medici di base convenzionati per la fascia di età compresa fra i 6 e i 14 anni. E' possibile mantenere l'iscrizione presso il proprio pediatra fino ai 16 anni solo in presenza di alcune patologie e con richiesta precedente il compimento del 14° anno. Per l'iscrizione occorre un documento di riconoscimento, uno stato di famiglia, o autocertificazione, e il codice fiscale del neonato.

Una volta iscritti si ha diritto alle seguenti prestazioni:

- visita medica ambulatoriale e domiciliare;

prescrizione farmaci;

- richiesta consulenze specialistiche;
- proposte di ricovero ospedaliero;
- prestazioni aggiuntive (sutura ferite superficiale, rimozione punti di sutura, terapie infusive e endovenose ecc.);
- assistenza nelle strutture di degenza;
- rilascio di certificati gratuito e a pagamento.

La scelta o la revoca del pediatra può essere effettuata anche via internet all'indirizzo

www.regione.lazio.it

alla sezione Sanità - seguendo la procedura illustrata.

Via Lampedusa, 23 - L.go Rovani, 5 dal Lun. al Ven. 8:00 - 17:00 / Sab. 8:00 - 12:30

NIENTE PAURA PER UN "PIC"

DOVE VACCINARSI:

Via Dina Galli, 3
Tel. 06.77304659/4638/4603
(ATAC: 38 - 84 - 308
338 - 341- 349)
Orari: dal lunedì al venerdì
8,00/11,30
fino esaurimento numeri
Per appuntamento:
06.77304638/4603



dal lunedì al venerdì
7,30 - 8,30
12.00 - 14.00

VACCINAZIONI OBBLIGATORIE E RACCOMANDATE

Le vaccinazioni costituiscono una formidabile arma di prevenzione nei confronti delle malattie infettive e i vaccini attualmente disponibili sono prodotti sicuri, il cui rapporto costo/beneficio nei confronti delle malattie prevenute è sicuramente favorevole. Sulla base delle novità introdotte dalla legge 31 luglio 2017, n. 119 "Conversione in legge, con modificazioni, del decreto-legge 7 giugno 2017, n. 73, recante disposizioni urgenti in materia di prevenzione vaccinale", per i minori di età compresa tra 0 e 16 anni e per i minori stranieri non accompagnati sono obbligatorie e gratuite le seguenti vaccinazioni: anti-poliomielitica, anti-difterica, anti-tetanica, anti-epatite B, anti-pertosse, anti-Haemophilus influenzae tipo b, anti-morbillo, anti-rosolia, anti-parotite, anti-varicella. L'obbligatorietà per le ultime quattro (anti-morbillo, anti-rosolia, anti-parotite, anti-varicella) è soggetta a revisione triennale in base ai dati epidemiologici e alle coperture vaccinali raggiunte. A queste 10 vaccinazioni se ne aggiungono altre 4 fortemente raccomandate che il Decreto prevede ad offerta attiva e gratuita, ma senza obbligo, da parte di Regioni e Province autonome: anti-meningococcica B, anti-meningococcica C, anti-pneumococcica, anti-rotavirus.

La somministrazione simultanea di vaccini "diversi raccomandati" non presenta alcuna controindicazione. Infatti sono presenti in commercio vaccini combinati che consentono, con un'unica somministrazione, di proteggersi da più malattie (es. vaccino esavalente per difterite-tetano-pertosse-polio salk-emofilo b-epatite B).

PER PRENOTAZIONI VACCINI

Il **Call Center** si potrà raggiungere **dal lunedì al venerdì dalle 8 alle 17** attraverso il numero telefonico dedicato **06.6835.4666** oppure via e-mail all'indirizzo **vaccinazioni@aslroma1.it** per avere:

- Informazioni relative a cosa fare, come, dove e quando;
- Attestazioni delle vaccinazioni già effettuate ai fini della consegna all'istituto scolastico, mediante un apposito modulo di richiesta;
- Prenotazioni di appuntamenti in uno dei centri vaccinali aziendali, con rilascio attestazione di "prenotazione vaccinale", valida ai fini dell'iscrizione all'anno scolastico.



**POLIAMBULATORIO
TALENTI s.r.l.**

LABORATORIO
ANALISI CHIMICO-CLINICHE
MICROBIOLOGIA VIROLOGIA
IMMUNOMETRIA
ACCREDITATO SSN
CENTRO SI ECOGRAFIE E CARDIOLOGIA
STUDI MEDICI POLISPECIALISTICI

**SPECIALIZZATO NEI PRELIEVI
DEI BAMBINI**

VIA P. ARETINO, 43
Tel. 06.86802204 - 06.8276386
Tel. 06.86801277 - Fax 06.82084169
pol.talenti@tiscali.it
www.poliambulatoriotalenti.it

DENTISTA PER BAMBINI



Dott.ssa Viviana Paturzo

Pedodonzista - Ortodonzista

Via G. Rovani, 24 - Tel. 06.44230968 - Cell. 347.1705388

studio.erriquezpaturzo@yahoo.it

www.miodottore.it Viviana Paturzo

L'igiene prima di tutto!



Acqua e sapone



Palmo e palmo



Fra le dita



Nei pollicci



Sul dorso



Sui polsi



MONDO ASSORBENZA

PANNOLINI - PANNOLONI - TRAVERSE

**DETRAZIONE
FISCALE**

**4% IVA LEGGE
104**

**CONSEGNE
A DOMICILIO**



PANNOLINI PER BAMBINI E ADULTI



ampia gamma di prodotti
selezionati per la cura e l'igiene
di Grandi e Piccini



ROMA
Via Val di Non 27



06 89938487
www.mondoassorbenza.it

CALENDARIO DELLE VACCINAZIONI

Vaccino	Ogg-30gg	3° mese	4° mese	5° mese	6° mese	7° mese	11° mese	13° mese	15° mese	6° anno	12°-18° anno	19-49 anni	50-64 anni	> 64 anni	Soggetti ad aumentato rischio
DTPa**		DTPa		DTPa			DTPa			DTPa***	dTpaIPV	1 dose dTpa**** ogni 10 anni			(1)
IPV		IPV		IPV			IPV			IPV					
Epatite B	EpB-EpB*	Ep B		Ep B			Ep B								(2)
Hib		Hib		Hib			Hib								(3)
Pneumococco		PCV		PCV			PCV							PCV+PPSV	(4) ^^
MPRV								MPRV		MPRV					(6) ^
MPR								oppure MPR		oppure MPR					(5) *****
Varicella								+ V		+ V					(8)^
Meningococco C								Men C [§]			Men ACWY coniugato				(7)
Meningococco B^^		Men B	Men B		Men B			Men B							
HPV											HPV [§] : 2-3 dosi (in funzione di età e vaccino)				(8)
Influenza														1 dose all'anno	(9) ^^
Herpes Zoster														1 dose#	(10)
Rotavirus		Rotavirus## (due o tre dosi a seconda del tipo di vaccino)													
Epatite A															(11)

IPV	=	vaccino antipolio inattivato
Ep B	=	vaccino contro il virus dell'epatite B
Hib	=	vaccino contro le infezioni invasive da <i>Haemophilus influenzae</i> tipo b
DTPa	=	vaccino antidifterite-tetano-pertosse acellulare
dTpa	=	vaccino antidifterite-tetano-pertosse acellulare, formulazione per adulti
dTpa-IPV	=	vaccino antidifterite-tetano-pertosse acellulare e polio inattivato, formulazione per adulti
MPRV	=	vaccino tetravalente per morbillo, parotite, rosolia e varicella
MPR	=	vaccino trivalente per morbillo, parotite, rosolia
V	=	vaccino contro la varicella
PCV	=	vaccino pneumococcico coniugato
PPSV	=	vaccino pneumococcico polisaccaridico
MenC	=	vaccino contro il meningococco C coniugato
MenB	=	vaccino contro il meningococco B
HPV	=	vaccino contro i papillomavirus
Influenza	=	vaccino contro l'influenza stagionale
Rotavirus	=	vaccino contro i rotavirus

	Co-somministrare nella stessa seduta
	Somministrare in seduta separata
	Vaccini per categorie a rischio



**Farmacia
Aniene**

CORTESIA, ESPERIENZA E QUALITÀ.

offre una vasta gamma di prodotti

e articoli farmaceutici e parafarmaceutici

prodotti omeopatici, antroposofici, dietetici,
di profumeria, di erboristeria e di veterinaria

**prodotti per l'infanzia,
alimenti per neonati,
abbigliamento per bambini**



Via Cimone, 119/A - Tel. +39 06 86800369 - Fax. +39 06 86800369
www.farmaciefabrizi.com - mail: farmacia-fabrizi@tiscali.it



FARMACIA
Aurora del Benessere

Orario No-Stop
8,30-21,00

7 giorni su 7

Ordina su WhatsApp
349 8779220

OMEOPATIA - VETERINARIA - DERMOCOSMESI
PREPARAZIONI GALENICHE

farmacia@auroradelbenessere.com

Via dei Prati Fiscali, 296 • Tel. 06 8125337

FARMACIE



ALVINO - Tirreno (v.le), 243

Tel. 06/8120150

BETA - Val di Fassa (via), 40

Tel. 06/8172546

BRUNETTA Campi Flegrei (via dei), 11

Tel. 06/8604350

CALVANI - Radicofani (via), 206 - Tel. 06/8800250

CANITANO

Salaria (via), 1428/a - Tel.06/8889203

CAPRI - Val di Cogne (via), 4 - Tel.06/8100791

CASINI Nomentana (via), 939/s - Tel.06/8270846

CELANI Isole Curzolane (via), 172 - Tel.06/8189341

DAGUI' - De Nava G. (via), 27 - Tel.06/88640066

DELLE VALLI - Val Padana (v), 69 - Tel. 06/8120205

FABRIZI - Cimone (via), 119/a - Tel. 06/86800369

FARMACAP

Cervi G. (via), 14 - Tel. 06/87131569

Montappone (v), 46 - Tel.06/8804500

Tor S. Giovanni (via), 167 - Tel. 06/87121436

Stampa (via), 71 - Tel. 06.8274393

FARMACIA COMUNALE TUFELLO

Galli D. (via), 7 - Tel. 06/87137510

FARMACIA CONCA D'ORO

Val di Non (via), 8 - Tel.06/8863243

FARMACIA DEL BENESSERE

Prati Fiscali, 278 - Tel. 8125337

FARMACIPIO

Via della Bufalotta, 326 - Tel. 06.8713 9248

FLORIO - Radicofani (via), 147 - Tel.06/8805639

GHINOZZI - Tosatti M.B. (via), 19 - Tel.06/8274771

GRIMALDI Jonio (v.le), 235 - Tel.06/8184952

INESI - Jonio (p.le), 51 - Tel. 06/87193570

INGUAGGIATO

Conca d'Oro (p.zza), 34/36 - Tel. 06/87184060

ISOLA - Monte Sirino (via), 10 - Tel.06/8180248

IURLO - Cabrini A. (via), 32 - Tel.06/8180271

LEOPARDI - M. Gennaro (p.), 17/b - Tel. 06/87190330

MAMMARELLA - Filattiera (p), 6 - Tel.06/8123453

MARZOLI - Sacchetti F. (via), 93 - Tel.06/87133595

MONTESACRO

Via Capuana, 121 - Tel. 06.895123

MORELLI- Boccomini G. (via), 25 Tel.06/8803908

MUZI - Ojetti U. (via), 104 - Tel.06/8271108

NUOVO SALARIO

M. Cervialto (v), 205 - Tel.06/8124167

PARCO DELLE SABINE

Via Monte Giberto, 23/27 - Tel. 06.8105854

PICCIONI

Via Valsassina, 36 - TEL. 06.8180364

PORTA DI ROMA

Via CeliA., 65/67 - Tel. 06.876443944

RINALDI

Sempione (c.so), 16 - Tel.06/86899479

ROMA

Via Conca d'Oro, 213/217 - Tel. 06.8125691

RONCAGLIA

Ateneo Salesiano (p), 48 - Tel. 06/87131474

SAN GABRIELE

Nomentana (v), 564 - Tel 06/86895602

S. RITA - Val Maira (via), 11-Tel.06/8100940

SANT'ANTONIO

Jonio (v.le), 359- Tel. 06/87188621

SERLENGA

Romagnoli E. (via), 76 - Tel. 06/86801904

SERPENTARA

Pacchiarotti G. (via), 32 - Tel.06/8810761

SEVERI Gargano (via), 50 - Tel. 06/86899177

SIMEONI

Rapagnano (via), 2/4 - Tel.06/8805037

STRACUZZI Adriatico (v.le), 109 - Tel.06/87181770

TALENTI Via Fucini, 70 - T. 06.87140635

TANZI I Curzolane (via d), 31 - Tel.06/8185340

TINARI Montaione (via), 70 - Tel.06/8108635

TINTO - Gualterio F.A. (via), 50 - Tel.06/8120913

VAL MELAINA

Baseggio C. (via) , 112 - Tel.06/87140689

VALENTINI Antamoro (v.), 86 - Tel.06/87247797

ZELLI Valle Melaina (via di), 151 - Tel.06/8182774

FARMACIE ANCHE NOTTURNE

SAN GABRIELE

Nomentana (via), 564/566a - Tel. 06/86895602

SANT'ANTONIO

Jonio (v.le), 359- Tel. 06/87188621



La piramide della corretta alimentazione per il tuo bambino

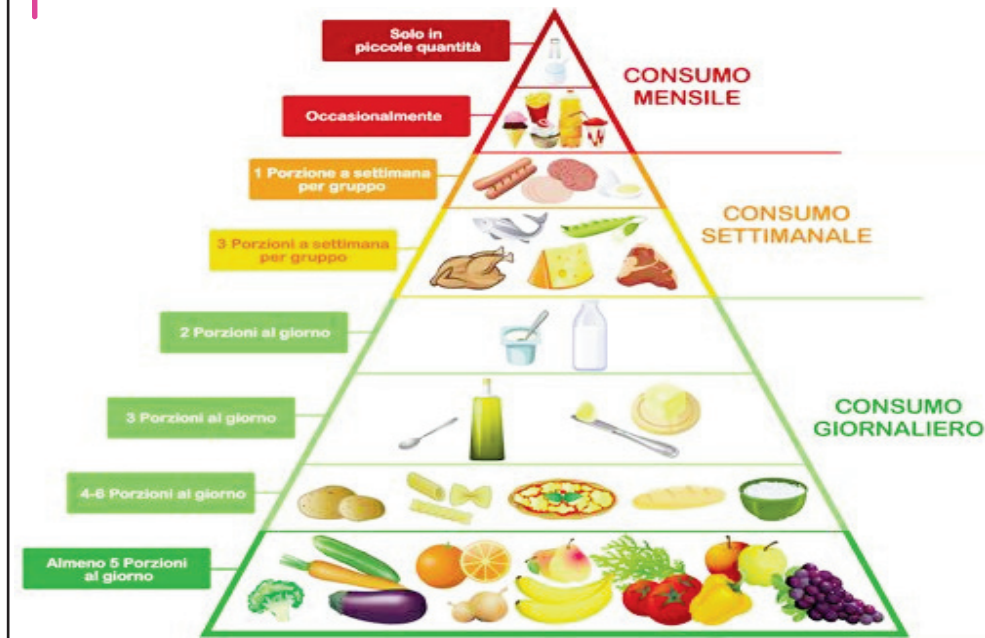

Pescheria

MICHELE

**Consegne
anche a domicilio**
Arrivi giornalieri

Dal 1957 negozio storico di Montesacro



Via Val di Lanzo, 21
tel 068100644
PIAZZA CONCA D'ORO



VENERDI 7/20,30
SABATO 7/15
MARTEDI 7/20,30

IL BAMBINO, IL GELATO E IL NUTRIMENTO COMPLETO

Da uno studio condotto dall'Università degli Studi di Milano, risulta che il gelato artigianale è un alimento bilanciato ed equilibrato. Può addirittura sostituire un pasto oppure essere una merenda gratificante ma non grassa.

IL CONFRONTO CON ALTRI ALIMENTI

Dati alla mano, è facile rendersi conto infatti che 100 g di gelato alla crema contengono circa 220 calorie e 100 g di gelato alla frutta circa 100, mentre 100 g di cioccolata fondente ne contano 542, le fette biscottate 410, la nutella 537, la crostata di marmellata 339, una merendina dalle 350 alle 460, a seconda che sia fatta con marmel-

lata o con pan di spagna, i popcorn 383.

Non solo, il gelato artigianale è uno dei pochi dessert che può essere "elevato" a tutti gli effetti ad alimento equilibrato e ben bilanciato, perché nella sua composizione risulta esserci un'ottima proporzione tra proteine, carboidrati/zuccheri, grassi: su 100 g di gelato al cioccolato, per esempio, ci sono 4,3 g di proteine, 8,1 g di lipidi, 2,3 g di fibra, 23,6 g di zuccheri totali. È per questo che a buon diritto può essere considerato un valido sostituto di una parte del pasto e la miglior merenda disponibile, ideale anche per i bambini, perché è sano, completo e genuino.



Dal 2006

MAMMUCCARI
ROSTICCERIA - GELATERIA - PASTICCERIA

*Pasticceria, Gelateria
e Rosticceria Siciliana*

Via Val Maggia, 102 - Tel. 06.20369924
www.mammuccarial102.it

Mammuccari Al 102

il gelato di stefania

F.lli Marinaro

**vero gelato
artigianale
di alta qualità
e digeribilità**



SENZA CONSERVANTI NE COLORANTI

VIA VAL PADANA, 55 - TEL. 06.812.02.09

CENTRI E CAMPI SPORTIVI

PER SCEGLIERE LA DISCIPLINA SPORTIVA PER IL TUO BAMBINO PUOI RIVOLGERTI ANCHE PRESSO LE SCUOLE DOVE SVOLGONO I LORO CORSI E ATTIVITA' AGONISTICHE LE SINGOLE ASSOCIAZIONI SPORTIVE

(vedi aggiornamenti sul sito <https://www.comune.roma.it/web-resources/cms/documents/municipi011.pdf>)

ARTI MARZIALI

ADVANCED KOREAN SELF DEFENCE
via delle Vigne Nuove, 469 - Tel.
348.9167458
ASD SAMURAI
via Ugo della Seta, 49 - Tel. 06.87131518
ATHLON via Ojetti U., 134
Tel. 06.821356
GAUSS KUNG FU NELSON TELLO
via della Bufalotta, 556
Tel. 06.24305331
IMBA MUJAY BORAN
via della Bufalotta, 23 - Tel. 349.7848827
KRAV MAGA IKM
via Conca d'Oro, 352 - Tel. 347.0358379
KUNG FU MANTIDE SETTE STELLE - SCUOLA ANGELI DELLA CITTA'
via Monte Cardoneto, 9 - Tel. 347.9334972
OMEGA WING CHUN
via Agliana, 26 - Tel. 338.5682802
PALESTRA POPOLARE COLLE SALARIO
l.go Monte S. Giusto, 14
palestra.collesalario@gmail.com
TALENTI ARTI MARZIALI
via della Bufalotta, 663 - Tel. 334.6754359
TALENTI SPORTING CLUB
via Isidoro del Lungo, 32
Tel. 392.5922405
WING TSUN - ITCG CARLO MATEUCCI
via Monte Ruggero - Tel. 347.8204618

BASKET

ATHENA BASKET
via Papini G., 21 - Tel. 06.83084015
BARRILI viale Jonio, 10 - Tel. 338.4062841
MONTESACRO ROMA
via Pintor J., 6 - Tel. 347.6613605
ASD DON BOSCO
via Cocco Ortu F., 19 - Tel. 329.4147322
SALGEN via Morrone M., 25
Tel. 06.87200771
SANTA LUCIA BASKET
via Pasquariello G., 27 - Tel. 347.3902842
TIBER BASKET
via Attily C. B., 45 - Tel. 06.86800138
VALSUGANA
via Val d'Arno, 6 - Tel. 349.2335518

CALCIO / ETTO - CAMPI / SOCIETA'

ACCADEMIA CALCIO ROMA
via di Settebagni, 340
Tel. 06.8720187
ACHILLEA via Aleramo S., 3
Tel. 06.8274384
ASD DON BOSCO
via Cocco Ortu F., 19
Tel. 329.4147322

FIDENE via di Villa Spada, 64
Tel. 366.6647019
FUTBOL TALENTI
via Nomentana, 858
Tel. 349.9107277
GIAPASI via di Valle Melaina, 87
Tel. 06.60658546
ITALIA via della Bufalotta, 120
Tel. 06.87189350
JUBILEUM
via Castel Giubileo, 61 - Tel. 393.8490614
MATCH CLUB
via Melbourne, 52 - Tel. 06.87133911
MONTESACRO CALCIO
via Attily C. B., 35 - Tel. 06.8275361
NEW GREEN HILL
via della Bufalotta, 663 - Tel. 06.87133810
SETTEBAGNI via Salaria, 1403
Tel. 320.9085738
SPES MONTESACRO
via dell'Ateneo Salesiano, 80
Tel. 06.87134015
TENNIS CLUB COSMOS
via Nomentana, 858 - Tel. 06.8272672
TUFFELLO via Monte Resegone
Tel. 06.81901732
VALENTINI
via della Marcigliana, 592
Tel. 06.87120207
VIRTUS VIGNE NUOVE
via Monte Resegone, 60
Tel. 06.8181760



Aerogym combat

Laura Romagnoli
e Roberta Penna

Posturale - Bodybuilding
Pilates - Taewondo
Karate - Parcour
Difesa personale funzionale



Direttore tecnico Judo
Franco Penna

Palestra Nuova Erakles
Via Bufalotta, 23 Tel. 335 8232625



DANCING CENTER

PIAZZA BORTOLO BELOTTI, 25/30
00139 - ROMA
3383050102 - 0649779918

(DANZA)

ACCADEMIA DI DANZA - DANCING CENTER
p.zza Belotti B., 25 - Tel. 338.3050102
ALIS ACADEMY
via Svevo I., 11 - Tel. 329.5426010
APRES LA CLASSE
via Mugello, 60 - Tel. 320.2732737
ARTE' via Apino, 86
Tel. 389.5219517
ASD - ARTESTUDIODANZA
via Cervi G., 14/30 - Tel. 06.88972065
ASD LIFE via Ciminini G., 15
Tel. 340.6078550
BFDANCE STUDIO
v.le Tirreno, 292 - Tel. 06.45433680
C.S.MUNICIPALE URUGUAY
via Pasquati G., 45 - Tel. 06.87195826
CDF p.zza Fradeletto A. - Tel. 338.3050102
MAJORANA CENTRO DANZA
p.zza Minucciano, 33 - Tel. 328.4156819
CENTRO STUDI ARTE DANZA
via Pian di Sco, 22 A - Tel. 06.88644346
DANCE STUDIO
via Sacchetti F., 143 - Tel. 06.87141113
DESVELO
p.zza Belotti B., 13/14
Tel. 06.92949509
DON'T WALK DANCE
via Falena, 15 - Tel. 06.8270617
GAUSS ALIDANZA
via della Bufalotta, 556 - Tel. 06.24305331
INSIEME PER FARE
via Pelagosa, 3 - Tel. 06.8185374
LA CAPPRIOLA
via De Liguoro R., 50 - Tel. 06.87201173
LAB via Niccodemi D., 37
Tel. 06.87138352
LE ALI DI ISIDE
via Val Maggia, 178 - Tel. 349.8724391
LET IT BE
via Del Lungo I., 26 - Tel. 340.9451024
MAMA via Festa, 65 - Tel. 06.88920674
MATCH CLUB
via Melbourne, 52 - Tel. 06.87133911

ASD
artestudiodanza
Direzione Artistica
Mariangela Pesce
**LA DANZA IN TUTTE
LE SUE ESPRESSIONI
CORSI PER TUTTE LE ETÀ**
viale Gino Cervi 14, Roma
tel **06.88972065** - sms **340.2556461**
www.asd-artestudiodanza.it
 **asdartestudiodanza**



MEDIA GROUP
via Bonomi I., 29 - Tel. 06.45651618
NEW WORLD DANCE
via Radicofani, 135 - Tel. 392.8079939
NOTE DANZANTI
via Praga, 27, 135 - Tel. 346.0817626
SOUL DANCE
via di Casal Boccone, 102 B
Tel. 333.3453528
SOUL DANCE via Alberini, 5
Tel. 333.3453528
STUDIO DANZA
via Comparetti D., 20 - Tel. 06.8273749
TIMBATUMBA
v.le Camer L., 45 - Tel. 339.1892558
ZONADANZA
via dei Colli della Serpentara, 15
Tel. 339.8199062
GOZANDO via Graf A., 77
Tel. 339.80889256

GINNASTICA

ATLETICO TALENTI (ARTISTICA)
via Papini G., 21 - Tel. 06.87132293
INSIEME PER FARE (ARTISTICA)
via Pelagosa, 3
Tel. 06.8185374

VALSUGANA (ARTISTICA)
via Val d'Arno, 6 Tel. 349.2335518
GINNICA 3 (RITMICA)
via Foscari P., 70 - Tel. 339.1976922
ITALIA (RITMICA)
via della Bufalotta, 120 - Tel. 06.87189350
MAJORANA (RITMICA)
p.zza Minucciano, 33 Tel. 328.4156819

IPPICA

CENTRO IPPICO TALENTI
via Pound E., 100 - Tel. 06.87133209
CIRCOLO IPPICO TOR S. GIOVANNI
via Tor S. Giovanni, 245 - Tel. 06.87120537
IL RANCH v.le Tirreno, 13
Tel. 06.87182307

Il Ranch

A.S.D. IL RANCH
VIALE TIRRENO, 13 (100 MT P.ZZA SEMPIONE)

- GIRETTO PER BAMBINI
- SCUOLA PONY DA 3 ANNI
- SCUOLA DI EQUITAZIONE
- E PASSEGGIATE A CAVALLO
- CENTRO ESTIVO
- SALA EVENTI

TEL. 06.87182307
333.5948168
www.circoloippicoilranch.it
 **CIRCOLOIPPCOILRANCH**

NUOTO / PISCINE

ATHLON via Ojetti U., 134 - Tel. 06.821356
 BEL POGGIO (SOLO ESTIVA)
 via Monte di Casa, 72 - Tel. 06.8889386
 MAXIMO via di Casal Boccone, 283
 Tel. 06.88805808
 NEW GREEN HILL
 via della Bufalotta, 663 - Tel. 06.87133810
 PISCINA COMUNALE
 via Gran Paradiso, 93 - Tel. 06.87193752
 SALARIA SPORT VILLAGE
 via S. Gaggio, 5
 Tel. 06.88565625
 VIRGIN ACTIVE
 via Martino G.B., 19 Tel. 800914555
 VIRGIN ACTIVE
 via Niccodemi D., 75 Tel. 800914555

PALLAVOLO

BARRILI via Angiolieri C., 15
 Tel. 347.6613605
 MAJORANA
 p.zza Minucciano, 33 Tel. 340.3067440
 DIAMOND ROMA
 via Monte Taburno, 19 F
 Tel. 06.87193396
 DON BOSCO via Cocco Ortu F., 19
 Tel. 329.4147322
 FENICE via Monelli P., 11 Tel. 06.88642305
 MONTESACRO ROMA
 via Pintor J., 6 Tel. 335.5214462
 MOVIMENTO APD
 Tel. 348 9067783
 PIVA via Val di Lanzo, 187
 Tel. 06.88640409
 RINASCITA via Albertazzi A., 34
 Tel. 339.1159740
 SALGEN via Morrone M., 25
 Tel. 06.87200771

TENNIS

BEL POGGIO
 via Monte di Casa, 72 - Tel. 06.8889386
 COSMOS
 via Nomentana, 858 - Tel. 06.86894722
 ITALIA
 via della Bufalotta, 120 - Tel. 06.87189330
 MAXIMO via di C. Boccone, 283
 Tel. 06.88805808
 NEW GREEN HILL
 via della Bufalotta, 663 - Tel. 06.87133810
 PANDA via Nomentana, 1070
 Tel. 06.8274201
 SALARIA S.VILLAGE via S. Gaggio, 5
 Tel. 06.885616
 VALENTINI
 via della Marcigliana, 592
 Tel. 06.87120207



DIAMOND ROMA PALLAVOLO

**Da 35 anni
la pallavolo a Montesacro**

Dir. Tecnico Prof. Stefano Ranieri
Tel. 06. 87.19.33.96 - Cell. 338.3107708

Campi da gioco: S.M.A. Manuzio: Via Gran Paradiso, 85
E-mail: diamondroma@virgilio.it
www.diamondpallavolo.it

ALTRI SPORT

**(ARRAMPICATA, GOLF, PATTINAGGIO, RUGBY,
SCHERMA, TIRO CON L'ARCO)**

ATHLON (PATTINAGGIO GHIACCIO)
 via Ojetti U., 134 - Tel. 06.821356
 FANTASY GARDEN (PATTINAG. GHIACCIO)
 via Alvaro C., Tel. 06.8274509
 RUGBY NUOVO SALARIO
 via Cocco Ortu, 19 - Tel. 327.4623438

ARA SSD (SCHERMA)
 via Sarandi, 1
 Tel. 328.7135807
 ROMA FENCING (SCHERMA)
 via Festa N., 65 - Tel. 06.98931471
 ARCIERI COSMOS
 (TIRO CON L'ARCO)
 via Nomentana, 858 - Tel. 06.86894722
 ARCIERI SAGITTARIO
 (TIRO CON L'ARCO)
 via di Villa Spada, 62
 Tel. 392.5276797



E' ARRIVATO IL
CrossFit®
kids

**VIENI A PROVARLO
 GRATUITAMENTE**
Mercoledì e Venerdì

**ORE 17:15
 KIDS
 (5-10 ANNI)**

**ORE 16:30
 ADVANCED
 KIDS
 (10-15 ANNI)**

www.crossfittalenti.com
Via Ettore Romagnoli, 21 - 00137 Roma

Facebook: CrossFit Talenti
Instagram: crossfittalenti



ATTIVITÀ BABY 0/3 ANNI SCUOLA NUOTO BAMBINI

**CORSI NUOTO ADULTI
CORSI FITNESS ADULTI
NUOTO LIBERO**

GARANTIAMO IGIENE E SICUREZZA

**PER INFORMAZIONI CONTATTATECI
ALLO 06.87193752**

**E-mail: info@lapiscinacrawl2000.it
www.lapiscinacrawl2000.it**

**ORARIO DELLA SEGRETERIA
LUN-VEN 8,30/19,00 SAB 9,30/14,00**

**Via del Gran Paradiso, 93
(via Monte Rocchetta)**



COMPLESSO SCOLASTICO
GAUSS

rugby
tots 

LA SCUOLA D'ESTATE
SUMMER CAMP

ROMA, ESTATE 2023

Istituto Gauss
Lunedì-Venerdì ore 8-17

info e prenotazioni
3913452788
roma10@rugbytots.it



centri ricreativi

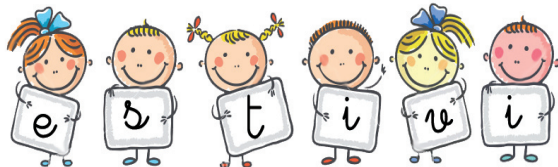

A PICCOLI PASSI Via G. Cervi, 14 - T. 06.86328802
ACCADEMY ISLAND

Via di Settebagni, 340 - Tel. 06.87137472

C'ERA DUE VOLTE Via Valtravaglia, 12 - Tel. 06.64493250

A CAVALLO GIOCANDO

Via Tor San Giovanni, 245 - Tel. 06/871220537

CIRCOLO SPORTIVO ITALIA

Via della Bufalotta, 288 Tel. 06/87189350

COSMOS Via Nomentana, 858 Tel. 06/8226272

GAUSS Via della Bufalotta, 556 Tel. 06.24305331

GIOCA E CREA Via D. Frescobaldi, 7 Tel. 06.64502573

GLI SCOIATTOLI Tasmania (via), 18 Tel. 06.87248224

GOCCIA DOPO GOCCIA

Via Nomentana, 905 Tel. 06.83663330

I MIRTILLI ROSSI Via Praga E. 34 Tel. 06.89024196

IL GIARDINO DI LULÙ

Pais Serra F. 11 Villino 2 Tel. 06 43418005

IL GIRASOLE DEI FOLLETTI

Bonomi I. (via), 181 - Tel. 347/7117938

IL GIROTONDO DEI FIORI

Monviso (via), 9 - Tel. 392.3457629

IL PULCINO CANTERINO

Jonio (v.le), 288 - Tel.06/64495043

IL RANCH Tirreno (v.le), 13 - Tel. 06/87182307

I TALENTI DEL FANTASOGNO

Viale Jonio, 72 - Tel. 06.8270038

LA GIUNGLA

Algarotti, 15 (via) - Tel. 06.82003012

MAXIMO SPORT

Via Casal Boccone, 302- Tel. 06 88805808

NEW GREEN HILL

Via della Bufalotta, 663Tel. 06/87133810

PETER PAN 2 Vettore (via), 1/1a - Tel. 06/82004159

PISCINA COMUNALE CRAWL 2000

G. Paradiso (via), 93 - Tel. 06/87193752

STORIE IN MONGOLFIERA

Bortolo Belotti Piazza, 4 Tel. 06.86939348

TUTTI A BORDO Via Mignosi, 2 - Tel. 06.87139698

VALENTINI Via Marcigliana, 592 - Tel. 06/87120207

IL RANCH
Equitazione per adulti ragazzi
e bambini a partire dai tre anni

Location per eventi
Pony party

Campus
equestre

Giretto
sul pony

Su prenotazione al 3929478584
Viale Tirreno, 13
Circoloippicoilranch • Animazionepony • Salafestemontesacro

SALE E SPAZI PER FESTE PARCHI GIOCHI LUDOTECHES

A PICCOLI PASSI

Via G. Cervi, 14
T. 06.86328802

C'ERA DUE VOLTE

via Valtravaglia, 12
Tel. 06/64493250

C'ERA UNA VOLTA IL CIELO

Levanna (via), 15
Tel. 06.89531479

COLORA IL MONDO

Via Monviso, 9
Tel. 06.94377174

FANTASY GARDEN - Alvaro C.

(via) - Tel.06/8274509

GLI SCOIATTOLI Tasmania (via), 18

Tel. 06.87248224



A.S.D. IL RANCH

SALA EVENTI
PER UNA GIORNATA DAVVERO PARTICOLARE
FESTE "PONY PARTY"
E NON SOLO
GIRETTI PER I PIÙ PICCINI
LEZIONI PONY DAI TRE ANNI
CENTRO ESTIVO E PASQUALE

TEL. 06.87182307
333.5948168

 "ANIMAZIONE PONY PARTY"

VIALE TIRRENO, 13 (100 MT. P.ZZA SEMPIONE)

I TALENTI DEL FANTASOGNO

viale Jonio, 72 - Tel. 06.8270038

IL GIARDINO DI LULU'

Pais Serra F. (via), 11 Villino 2

Tel. 06.43418005

IL RANCH Tirreno (v.le), 13

Tel. 06/87182307

LA PICCOLA FATTORIA

Pacchiarotti (via), 58/60

Tel. 06.8816696

MERCATINO C. D'ORO

C. d'Oro (via)

Tel. 06.88644327

PARCO DELLA MIMOSA

Via Capuana, 83

Tel.06/8273206

PETER PAN 2 Vettore (via), 1/1a

Tel. 06/82004159

STORIE IN MONGOLFIERA

P.zza Bortolo Belotti, 4

Tel. 06 86939348

VALENTINI

Via Marcigliana, 592

Tel.06/87120207

AMBARABA
Libreria per bambini

di Flavia e Giulia

Libri e giochi 0-12 anni

Laboratori creativi per bambini di tutte le età

Feste di compleanno

 libreriambaraba

www.libreriambaraba.it

info@libreriambaraba.it

Tel. 377/0850299

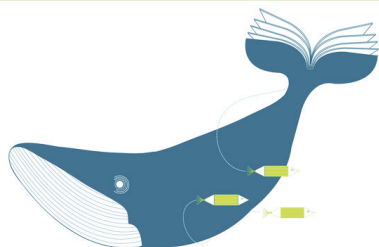

PASTICCERIE - RINFRESCHI - CATERING

ADRIATICA Adriatico (v.le), 1 e/f
Tel. 06.87192734

AMBROSIA D'Ovidio F. (via), 93
Tel. 06.22483724

ANTICO CALAFURIA Bragaglia L. (via),
74 - Tel. 06.8787419

CARMIGNANI M Cervialto (via), 45
Tel. 06.8172345

CHOCOLATE C. Comm. Porta di Roma
- Tel. 06.87071145

DAMA Deledda G. (via), 71/73
Tel. 06.82097276

DI BIAGIO

Jonio (p.le), 6/7
Tel. 06.8109874

DOLCI TENTAZIONI Porta di Roma
Tel. 06.87070639

FEDI Isole Curzolane (via delle), 84
Tel. 06.8185128

FIRENZA Bragaglia L. (via), 68
Tel. 06.87071515

GABRIELE Valsugana (via), 6
Tel. 06.8603964

GALLIGANI Nomentana (via), 935/b
Tel. 06.823254

GATTO

D'Ovidio F. (via), 23/25
Tel. 06.824208

GIOVANNETTI Tirreno (v.le), 14
Tel. 06.8172485

IVANO E NELLO Tirreno (v.le), 14
Tel. 06.8172485

LA PERLA Vocazionisti (p.zza dei), 21
Tel. 06.8816201

LO ZIO D'AMERICA Ogetti U. (via), 2
Tel. 06.82098161

LUPERINI Val d'Ossola (via), 50/54
Tel. 06.87182266

MILLI Jonio (v.le), 383
Tel. 06.8176844

MASCI Fucini (via), 278
Tel. 06.82000168

ROSATI Adriatico (p.le), 24/25
Tel. 06.87183777

SIBILLANO

Gottardo (v.le), 28/30
Tel. 06.86898842

STEFANIA Val di Cogne (via), 20
Tel. 06.8100654

VALA' A. Salesiano (p.zza dell'), 43
Tel. 06.87131495

VALENTINI

Conca d'Oro (via), 288
Tel. 06.8104851



L'eccellenza della tradizione

RINFRESCHI - CATERING

PASTICCERIA DI ALTA QUALITÀ

PER COMPLEANNI, BATTESIMI,

COMUNIONI, CRESIME,

EVENTI E TANTO ALTRO...

PRODUZIONE PROPRIA



Via Val Cenischia, 29/31 angolo via Val Maggia, 40/42 - Roma

Via Valle Cicala, 5 - Pescasseroli (AQ)

Tel. 06.89761092

Costrini Italian Flavor  

PARTY - COORDINATI TAVOLA

ANIENE CART

Val di Lanzo (via), 69/71 - Tel. 06/87184054

CARTINCANTO

Tirreno (via), 265 - Tel. 06/88641360

LA COCCINELLA

Val di Sangro 11A - Tel. 06.88644362

PUNTO PARTY

Fucini (via), 76/80-Tel.06/87137155

ANIMAZIONE PER BAMBINI

COMPLESSO SCOLASTICO GAUSS

Bufalotta (via della), 556
Tel. 06.24305331

BRONTOLO E DORY

348.5577171

C'ERA 2 VOLTE

Via Val Maggia
Tel. 06.64493250

CLOWNOTTO

Proba Petronia (via), 37
Tel. 06.87186064

FANTASY GARDEN

Alvaro C. (via)
Tel. 06.8274509

I TALENTI DEL FANTASOGNO

Jonio (v.le), 72 Tel. 06.8270038

IL GIRASOLE DEI FOLLETTI

Bonomi I. (via), 181 Tel. 347/7117938

IL RANCH

Tirreno (v.le), 13
Tel. 339/8904246

LE MILLE E UNA NOTTE

Bencivenga (via), 32/b
Tel. 06.8605650

PARCO DELLA MIMOSA

Capuana L. (via), 83
Tel. 06.8273206

SEMPRE FESTA

Via Val Maggia, 136
Tel. 06 89019959

STORIE IN MONGOLFIERA

P.zza Bortolo Belotti, 4 -
Tel. 06 86939348



STORIE IN MONGOLFIERA



LIBRERIA - GIOCHI - FESTE DI COMPLEANNO

EVENTI - LABORATORI - INGLESE

CAMPUS ESTIVI E INVERNALI - SPAZIO BIMBI

P.zza Bortolo Belotti, 4 - Tel. 06 86939348

www.storieinmongolfiera.it

storieinmongolfiera@gmail.com

 **Storie in Mongolfiera**



CART'INCANTO



TUTTO PER IL TUO
PARTY

E PER LE TUE
RICORRENZE

COORDINATI
DA TAVOLA

CONFEZIONI
REGALO

FESTONI

CANDELE

PALLONCINI

CON ELIO

OSTIE
PERSONALIZZATE



Viale Tirreno, 265 (P.le Jonio)
Tel. 06.88641360

COSA SERVE PER IL TUO BATTESIMO

Per ricevere il Sacramento del Battesimo occorrono:

- attestato di nascita (rilasciato dall'ospedale o dalla clinica) o certificato di nascita (rilasciato dal comune) del bambino/a da battezzare;
- attestato di buon cristiano del/della padrino/madrina rilasciato dal parroco di domicilio
- Per la scelta del/della padrino/madrina si ricorda che:
- non deve essere uno dei genitori;
- non deve essere convivente, nè sposato/a solo civilmente;
- deve essere cattolico/a e condurre una vita conforme alla fede e all'incarico che assume;
- deve avere compiuto i 16 anni e aver ricevuto la Cresima;

COSA SERVE PER LA TUA PRIMA COMUNIONE

Per ricevere il Sacramento della Prima Comunione occorrono:

- certificato del Battesimo;
- nulla-osta del parroco alla celebrazione del sacramento in altra parrocchia o in altra diocesi;
- attestato di frequenza al corso di preparazione al

sacramento della Prima Comunione (qualora esso non venga seguito nella parrocchia di residenza). Per le nostre parrocchie occorrono due anni di catechismo (almeno una volta la settimana) per i bambini dagli 8 ai 9 anni durante l'anno scolastico della 3^a e 4^a elementare, al termine dei quali sarà possibile ricevere la Prima Comunione.

E' consigliabile che i bambini seguano la Messa con i genitori durante questo periodo di preparazione.

La Comunione avverrà durante la normale funzione religiosa. **Per ulteriori informazioni si consiglia di prendere contatto con le rispettive parrocchie.**



CART'INCANTO

TUTTO PER IL TUO PARTY

Tutti i tipi di carta - scatole - nastri - festoni
biglietti uguali - idee regalo - palloncini con elio
coordinati da tavola - ostie personalizzate
Tutto per il carnevale - Halloween - Natale

VIALE TIRRENO, 265 (P.le Jonio) - TEL. 06.88641360

BOMBONIERE ACCESSORI

ALEXANDER ARGENTI Valsavaranche (via), 3/5
Tel. 06.88643366

ANIENE CART-BRACCI

Val di Lanzo (via), 69/71 Tel. 06.87184054

ART XL LAB

Sciascia L. (p.zza), 3 Tel. 06.45492503

CART'INCANTO

Tirreno (v.), 265 - Tel. 06.88641360

FANTASIA DEL DONO

Nomentana (via), 1010c - Tel. 06.4101638

LAURA PIRAS

Fucini R. (via), 128 Tel. 06.8271493

LA PETIT MAISON

Val di Sangro (via), 36 Tel. 06.997067014

LOULIE'

Carnaro (v.le), 7a - Tel. 0687768803

NATURAMA

D'Ovidio F. (via), 91/b - Tel. 06.86800969

CART'INCANTO

BOMBONIERE DI CARTA E CONFETTI

**NASTRI - SCATOLE
FIORI SECCHI**

**TUTTO PER BATTESIMI
COMUNIONI E CRESIME**

V.LE TIRRENO, 265 (P.le Jonio) - TEL. 06.88641360

OLTRE IL CONFETTO

Via L. Capuana, 50 Tel. 06 82000672

ROMANO BOMBONIERE

(vedi spazio a pag. 54)

Scarpanto (via), 9

Tel. 06.87193522

TALENTI ARGENTI

Via Sacchetti, 103/5

Tel. 06.60660951

TI ARGENTI

Via Conca d'Oro, 387 - Tel. 334 162 4577

THUN C.C Porta di Roma - T. 06.87074279

RISTORANTI - BANCHETTI - CERIMONIE

ACCADEMIA DEL GUSTO

Via di Settebagni, 340

Tel. 3475097489

AL FERRO Ezra pound (via), 100

Tel. 06.87131488

AQUILONI A. Salesiano (via dell'), 80

Tel. 06.88327294

BEL POGGIO

Monte di Casa (via), 36

Tel. 06.8889296

CAPRE E CAVOLI

Capraia (via), 64

Tel. 06.87179428

EL DORADO Cervi G. (via), 14

Tel. 06.87135271

FUOCO E FARINA

Valsavaranche (via), 7/9

el. 06.88642135

GALLO ROSSO DUE

Bufalotta (v), 547

Tel. 06.87134271

GIAPASI Valle Melaina (v), 81/87 - Tel. 06.60658546

I CAVALIERI M Giberto (v), 155 - Tel. 06.8809790

I GLADIATORI Bufalotta (v), 1311 - Tel. 06.87201590

LE MILLE E UNA NOTTE

Nomentana (via), 1141 - Tel. 06.86802255



LO ZIO D'AMERICA Ojetti U. (via), 2

Tel. 06.82098161

MATCH CLUB Melbourne (v), 52

Tel. 06.87133911

MC DONALD'S Nomentana (v), 1143

Tel. 06.8108996

Prati Fiscali (v), 73 Tel. 06.8108996

C. Comm. Porta di Roma Tel. 06.87074108

MR.PIZZAMI Tor S. Giovanni (v), 193

Tel. 346/68431833

MUCCA BISCHERA 2

Nomentana (via), 1040

Tel. 06.82098204

NASHVILLE M.te di Casa (v.le), 47

Tel. 06.8887653

NEW GREEN HILL Bufalotta (v), 663

Tel. 06.87133810

OLD WILD WEST C. Comm. Porta di Roma

Tel. 06.870742345

RELAX Nomentana (via), 1068

Tel. 06.824891

ROMULUS Salaria (via), 1069

Tel. 06.8801703

SA TANCA Nomentana (via), 1111 - Tel. 06.86899627

TERRA Nomentana (via), 1111 - Tel. 06.8270381

TORO SEDUTO Sannazzaro J. (via), 70 - Tel. 06.86800387

VALENTINI Marcigliana (via d), 597 - Tel. 06.87120296

LE MIE PARROCCHIE

- **S. Achille:** Via Stampa 64 Tel. 0682000159

- **S. Alberto M.:** V. d.Vigne N. 653 Tel. 0687130547

- **S. Alessandro:** Via Nomentana 1291 Tel. 0641400216

- **SS. Angeli C.:** Via A. Apuane 1 Tel. 0686899480

- **S. Antonio da P.:** Via S. Antonio da P. 6 - Tel. 068889701

- **B. Gesù:** Via C. Flegrei 40 Tel. 0687181798

- **S. Clemente:** Via Val Sillaro 22 Tel. 068106721

- **SS. Crisante e D.:** Via Castignano 8 Tel. 068804457

- **S. Domenico:** Via T. S. Giovanni 146 Tel. 0687121281

- **S. Felicità:** Via Russolillo 37 Tel. 068800230

- **S. Frumenzio:** Via Cavriglia 8 Tel. 068104369

- **S. Gemma:** Via M. Meta Tel. 0687180282

- **S. Giovanni C.:** Via De Marchi 40 Tel. 0686802247

- **S. Giovanni:** Via C. Picena 385 Tel. 068803572

- **S. Innocenzo:** V. A.M. di Francia 62 Tel. 068803086

- **S. M. Assunta:** Via M. Massico 14 Tel. 068180220

- **S. M. della Speranza:** Via C. Ortu 61 Tel. 0687131027

- **S. Maria delle G.:** Via L. Carrer 43 Tel. 0687133241

- **S. Mattia:** Via R. Fucini 285 Tel. 0682000140

- **S. Ponziano:** Via N. Festa 6 Tel. 0687138687

- **SS. Redentore:** Via M. Ruggero 63 Tel. 068172959

- **S. Ugo:** Via Lina Cavalieri Tel. 068805146



4 ZAMPE IN VASCA (TOELETTA)

p.le Jonio, 14 Tel. 349.3906767

ANIMAL POINT

via Tosatti M.B., 66 Tel. 06.8293802

ANIMALIAMO

via Salaria, 1428 Tel. 06.88588185

ARCA DI NOE'

v.le Tirreno, 130 A/B Tel. 06.64495532

ARCA PLANET

via della Bufalotta, 545 Tel. 06.45551231

via Conca d'Oro, 362/372 Tel. 06.93577350

via Salaria, 741 Tel. 06.45507245

CANI E GATTI 2

via Sacchetti F., 58 Tel. 06.87141825

CINDOGONISTICA LANCIANI

via di Settebagni, 375 Tel. 06.87133213

COME CANE E GATTO

via De Nava G., 29 Tel. 06.8123507

DOG WASH (TOELETTA)

via Verga G., 54 Tel. 334.8548717

DOGGY WOOD (PENSIONE)

via della Marcigliana, 532 Tel. 334.8432546

FREESTYLEDOG (TOELETTA)

via Pacchiarotti G., 96 Tel. 06.8803049

GLI AMICI DI ARES (TOELETTA)

via Val di Non, 42 Tel. 06.21707509

GLI AMICI DI TEO (TOELETTA)

via Pratovecchio, 15 Tel. 391.4954600

HABEMUS PAPPA

via Montaione, 44B Tel. 06.69353302

HEXACORALLIA (ACQUARIO)

via Sacchetti F., 21 D Tel. 06.93578142

HOLLY WOOF (TOELETTA)

via Fogazzaro A., 90 Tel. 392.1037023

I PELOSETTI (TOELETTA)

via Valsassina, 57/59 Tel. 339.7794439

IL REGNO DEGLI ANIMALI

via Fucini R., 100/104 Tel. 06.8275316

IL SALOTTO DEGLI ANIMALI

via Mantoni C., 38/40 Tel. 392.4048222

ISOTTA (TOELETTA)

via Fosdinovo, 74

Tel. 06.8124448

L'ACQUARIO

via dei Prati Fiscali, 263 Tel. 06.8861543

L'ANELLO DI RE SALOMONE (ADDEST.)

via Salaria, 2041 Tel. 06.88588012

L'ARRICCIASPICCIA (TOELETTA)

via Val Sillaro, 34 Tel. 320.5753208

L'ORSETTO LAVATORE (TOELETTA)

via di Villa di Faonte, 77 Tel. 351.9138209

LUPUS IN FABULA

via Pica T., 23/29 Tel. 06.88521416

MADAGASCAR

via Valsolda, 133/135 Tel. 06.45544324

MAJESTIC PET'S

via Val Chisone, 7/15 Tel. 06.87179307

MAXI ZOO

via Luce d'Eramo, 59/61 Tel. 06.87200769

MI FIDO DI TE (TOELETTA)

via Valdinievole, 29 Tel. 373.7737901

4 ZAMPE IN VASCA

Toeletta per cani

Piazzale Jonio 12
info line 349 3906767

MODERNA (TOELETTA)

via Val di Chienti, 23 Tel. 339.7449449

MrPET

via Celi A., 32 Tel. 06.8956771

PET SHOP

v.le Gottardo, 49/51 Tel. 06.86898704

QUA LA ZAMPA

p.zza Vimercati O., 15/16 Tel. 06.88641926

ZAFFIRO

via Gennargentu, 7 A Tel. 06.8177775

ZAMPE PULITE (TOELETTA)

via Pratomagno, 28 Tel. 392.6222120

ZAMPETTE FELICI (TOELETTA)

via Bertelli L., 10 Tel. 06.39741218

ZOO PLANET

via Rapagnano, 95/97 Tel. 06.99181927

VETERINARI

AMBULATORIO DOTT. COSTANZO ENRICO

Conca d'Oro (via), 34 - Tel. 06/87191906

AMBULATORIO VALMELAINA

M.Cervialto (via), 201- Tel. 06/8128149

AMBULATORIO VETERINARIO

Jonio (p.le), 17 - Tel. 06/88644466

AMBULATORIO VETERINARIO N.SALARIO

Montaione (via), 44/E - Tel.06/88642180

AMERICAN VETERINARY SERVICE

Gentiloni O. (via), 16 - Tel.06/8175349

ANALISI VETERINARIE LABOVER

Petritoli (via), 13 - Tel.06/88525826

ANGELELLI

Fucini R. (via), 234 - Tel.06/8270672

BOMBI

Cabrini A. (via), 18b - Tel.06/87192978

CENTRO VETERINARIO DR. DURANTI

Rapagnano (via), 103/105 - Tel. 06/8805445

CLINICA VETERINARIA D'OVIDIO

D'Ovidio F. (via), 6/C - Tel.06/8276325

CLINICA VETERINARIA ROMANA S. FRANCESCO

Gennargentu (via), 20/24 - Tel. 06/8182106

DI MARI & C Panzini A. (via), 37 - Tel.06/87141145

DI PASQUALE FARINA Silvani A. (via), 75 - Tel.06/8101783

DOTT.SSA BASTELLI-Val Pellice (via), 39 - Tel.06/8122899

DOTT.SSA RAMPA Campi Flegrei, 7/A-Tel.339/6397659

DR. SYLVIE MICHELE RENAUD

Sannazzaro J. (via), 20/a - Tel. 06/82002200

HANI DR. STEFANO

Bufalotta (via della), 852 - Tel. 06/87201456

MISTER DOG - Trissino G. (via), 6 - Tel.06/8273790

OVIDI - Val di Non (via), 96/98 - Tel.06/8863597

PORTA DI ROMA

Adolfo Celi (via), 36 - Tel.06/87071747

ROCCA DR FRANCO-Salaria (via), 1466 - Tel.06/8889125

SAN LEO - San Leo (via), 38- Tel. 06/8811962

SVEVO - Svevo I. (via), 15 - Tel. 06/87137826

VET. TALENTI - L. di Brema (via), 10 - Tel.06/86800968



**Ambulatorio
Veterinario
Jonio**

Dott.ssa A. De Franco
P.le Jonio, 17 - Tel. / Fax 06.88644466

mail: ambulatoriojonio@gmail.com  [ambulatorio veterinario jonio](https://www.facebook.com/ambulatorio.veterinario.jonio)
Lun. -Ven. 9.30-13.00/16.00-19.30 Sab. 9.30 -13.00/16.00-18.00

Medicina interna - Ecografia - Radiologia Digitale
Chirurgia e terapia del dolore - Citologia e Oncologia
Animali non convenzionali - Day hospital
Visite specialistiche - Visite a domicilio

I TUOI NEGOZI

ARTICOLI SPORTIVI

ADIDAS C. Comm. Porta di Roma Tel. 06/87070979

ARENA C. Comm. Porta di Roma Tel. 06/87074344

CAM EVOLUTION

Sacchetti F. (via), 137/139 Tel. 06/87201515

CISALFA SPORT

Monte Cervialto (via), 119 Tel. 06.8105911

DECATHLON

C. Comm. Porta di Roma Tel. 06/87074316

FOOTLOCKER

C. Comm. Porta di Roma Tel. 06/87070580

FREDDY C. Comm. Porta di Roma

Tel. 06/87078654

IL CORRIDORE

Via dei Prati Fiscali, 172/174 - Tel. 06.45421712

MANHATTAN

Dima Shopping Bufalotta Tel. 06.87135487

MARACANA Seggiano (via), 49/51 Tel. 06/8123919

NIKE C. Comm. Porta di Roma Tel. 06/87074204

NYC C. Comm. Porta di Roma Tel. 06/87074382

QUIKSILVER

C. Comm. Porta di Roma Tel. 06/87079937

ROMASTORE Dima Shopping Bufalotta Tel.06.87133905

SPORT DESIGN Fosdinovo (via), 28 Tel. 06/88640147

STOCK & SPORT M. Rocchetta (via), 1 Tel. 06/8177608

TENNIS POINT Val Maira (via), 14 Tel. 06/8120021

VIPA Fogazzaro (via), 99/103 Tel. 06/86897700

WASP Tirreno (v.le), 20 Tel. 06/8171381

WELLNESS Bufalotta (via), 280 Tel. 06/87201078

BICICLETTE

BIKE LAB Adriatico (v.le), 54 - Tel. 0681844358

BIERÒ Via Valsesia, 9 - Tel. 06.33219568

CASTELLACCIO V. Nuove (via d.), 618 - Tel. 06/87149946

DECATHLON

C. Comm. Porta di Roma Tel. 06/87074316

FRANCHI Adamello (via), 29 - Tel. 06.87183608

IL VELOCIPEDE

A. Salesiano (p.zza dell'), 78/80 - Tel. 06/87131735

RONCONI San Leo (via), 54/56 - Tel. 06/8810219

ZTL Via Val di Lanzo 151 - Tel. 0688327105

ABBIGLIAMENTO

E ARTICOLI PRIMA INFANZIA

ASCIUTTISSIMI Via Val di Non, 27- Tel. 06.89938487

BABY BIRBA Adriatico (v.le), 39 Tel. 06/8174162

B&G KIDS L.go Valsabbia. 9 - Tel 345 6279165

BENETTON

C. Comm. Porta di Roma Tel. 06/87074300

Conca d'Oro (via), 335 Tel. 06.8816339

0/12 Adriatico (v.le),79 Tel. 06/8184689

BRUMS Via Ojetti, 128/130 - Tel. 06/8272715

CHICCO C. Comm. Porta di Roma Tel. 06/87070552

COCO KIDS Via Val D'Ossola, 41 - Tel. 06 8605119

COSE DI UNA VOLTA Dossi C. (via), 69

Tel. 06/8277025

DIESEL KID

C. Comm. Porta di Roma Tel. 06/87086696

DU PAREIL AU MEME

C. Comm. Porta di Roma Tel. 06/87078657

FAGOTTINO BY OVS KIDS

C. Comm. Porta di Roma Tel. 06/87074138

HARMONT & BLAINE JUNIOR

C. Comm. Porta di Roma Tel. 06.87074062

IDEXE' C. Comm. Porta di Roma

Tel. 06/87070585

IL DRILLOCOCCO

Salaria (via), 1435 Tel. 06.8887807

I PARGOLI

Sacchetti F. (via), 35 Tel. 06/86801738

LALLO BABY

Bufalotta (via della), 863/865 Tel. 06/87123496

L'ALTRA KIDS

Via Rapagnano, 12 - Tel. 06/89571462

MARZIA Box 27 Mercato Via Sacchetti

Tel. 328 1864932

OFFICINA DEI BAMBINI

Seggiano(via),5/7 Tel. 06/88642208

OKAIDI

C. Comm. Porta di Roma Tel. 06.87074331

Dima Shopping Bufalotta Tel. 06/87134426

ORIGINAL MARINES

C. Comm. Porta di Roma Tel. 06/87074298

OUTLET DA LUCIANA

Graf A. (via), 21/b Tel. 329.8282553

OVIESTE Ojetti U. (via), 7/9 Tel. 06/82003045

PRENATAL

C. Comm. Porta di Roma Tel. 06/87070555

Salara (via), 741 Tel. 06.8120066

PRIMIGI STORE

Dima Shopping Bufalotta

Tel. 06/87139937

[gli altri tuoi negozi]

RICICLANDIA

Via Adamello, 33 - Tel. 328.9221813

SOGNO PICCOLINO

Val Maggia (via), 134 - Tel. 06.64493261

TENERE COCCOLE

Val Maggia (via), 94 Tel. 06.8863230

ZARA KIDS

C. Comm. Porta di Roma Tel. 06/87074105

ZETA C. Comm. Porta di Roma Tel. 06/87070970

CALZATURE ED ACCESSORI

GEOX C. Comm. Porta di Roma Tel. 06/87074165

IL GATTO CON GLI STIVALI

Graf A. (via), 21/c Tel. 06.82002881

L'ISOLA CHE NON C'E'

Dima Shopping Bufalotta Tel. 06/87139937

MERREL

C. Comm. Porta di Roma Tel. 06/87078546

MILLEPASSI

Seggiano (via), 13 Tel. 06.64493282

NAURORA Viale Tirreno, 227/229 - Tel. 06/8861725

PIAZZA ITALIA

C. Comm. Porta di Roma Tel. 081.3127950

PRIMIGI STORE

c/o Dima Shopping - Tel. 06.87139937

SCARPAMONDO Via Ojetti, 500 - Tel. 899022978

TEDDY BABY SHOES

Sacchetti (via), 94 - Tel. 06.87133974

TWIN SET

C. Comm. Porta di Roma Tel. 06/87070629

GADGET/GIOCATTOLI

ACQUA E SAPONE

Val Santerno (via), 31 Tel. 06/8105340

BABY CENTER Ojetti U. (via), 247 Tel. 06/8275906

DRAGON FLY

Sciaccia L. (p.zza), 10 Tel. 333/6138335

GIOCHERIA

C. Comm. Porta di Roma Tel. 06/87074205

Nomentana (via), 1125 Tel. 06/8272761

IMAGINARIUM

C. Comm. Porta di Roma Tel. 06/87070649

LA FABBRICA DEI GIGANTI

Val d'Ossola (via), 99/101 Tel. 06/45434970

MONDADORI BOOKSTORE

Conca d'Oro (via), 337 - TEL. 06.89538272

LIBRERIA SCUOLA E CULTURA

Ojetti (via), 173 - Tel. 06.87099080

ROSSELLI Ojetti U. (via), 59 Tel. 06/8270607

B&G KIDS

Abbigliamento Bambini Neonati
Accessori Giocattoli

Bambina Bambino Accessori Giocattoli

L.go Valsabbia, 9 (C. d'Oro) • www.bgkids.it Tel: 3456279165

STORIE IN MONGOLFIERA

P.zza Bortolo Belotti, 4
Tel. 06.86939348

TOY'S CENTER

Giovanni Conti (via), 11/25
Tel. 06.87193818
Via Salaria, 741 - Tel. 06.9521
7610

UN MONDO TUTTO DI PIU'

Nomentana (via) 1101
Tel. 06.823837

WARBRUSH

Valdinievole (via), 93
Tel. 06.98183095

VIDEOGIOCHI

EURONICS Ogetti (via), 508
Tel. 06.22769227

FUNSIDE

C. Comm. Porta di Roma
Tel. 06.57103323

GAME PRO

Valle Vermiglio (via), 24/26
Tel. 06.88327882

GAME STOP

Conca d'Oro (via), 379
Tel. 06.88643035
C. Comm. Porta di Roma
Tel. 06/87074202
Dima Shopping Bufalotta
Tel. 06.87201750

MEDIAWORLD

C. Comm. Porta di Roma
Tel. 06.87095202

Anno XV- Giugno 2023

Associazione FROG

Via Val Maggia, 32
00141 Roma
Telefono 06.88644518
Fax 06.88386992

E-mail:

redazionequarta@yahoo.it

www.montesacronews.it

da un'idea di

Riccardo De Cataldo

Coordinamento

Luisa Startari Simone
Flavio Brunelli

Direzione Editoriale

La Quarta s.r.l.s.

Rev. Grafica e dell'impaginazione

Ardilez

Stampa e Allestimento

Tecnostampa Sutri

CI SCUSIAMO PER EVENTUALI INVOLONTARIE OMISSIONI O IMPRECISIONI



**PER COMUNICAZIONI ED INFORMAZIONI
ANCHE PUBBLICITARIE CHIAMATECI AL**

06 88644518

O MANDATECI UNA MAIL:

redazionequarta@yahoo.it

LA PROSSIMA EDIZIONE USCIRA' A MAGGIO 2023

**IL TUTTOQUARTIERE DEL TUO BAMBINO
E' DISTRIBUITO IN 20.000 COPIE GRATUITE
LO TROVERETE SU www.montesacronews.it
E NEI QUARTIERI DEL MUNICIPIO PRESSO:**

- GLI ASILI NIDO;
- LE SCUOLE MATERNE ED ELEMENTARI PUBBLICHE E PRIVATE;
- L'UFFICIO SCUOLA E ASILI NIDO DI VIA U. FRACCHIA;
- LA BIBLIOTECA COMUNALE E. FLAIANO DI VIA M. RUGGERO, 39;
- LE SCUOLE PRIVATE DI MUSICA, PITTURA, LINGUE ETC;
- IL CENTRO VACCINAZIONI DI VIA DINA GALLI;
- I CONSULTORI PUBBLICI E PRIVATI;
- I PEDIATRI E I POLIAMBULATORI;
- MEDICI SPECIALISTI PEDIATRICI;
- I CENTRI DI SOSTEGNO E DI RIABILITAZIONE;
- LE FARMACIE;
- I PARCHI GIOCO E LE LUDOTECHES;
- I CENTRI SPORTIVI MUNICIPALI E PRIVATI;
- LA PISCINA COMUNALE;
- IL MERCATINO CONCA D'ORO;
- LE PARROCCHIE

**E PRESSO TUTTI I NOSTRI SPONSOR CHE VI INVITIAMO
A CONSULTARE ALL' INTERNO DELLA GUIDA**



CART'INCANTO



TUTTO PER IL TUO
PARTY

E PER LE TUE
RICORRENZE

COORDINATI
DA TAVOLA

CONFEZIONI
REGALO

FESTONI

CANDELE

PALLONCINI
CON ELIO

OSTIE
PERSONALIZZATE



Viale Tirreno, 265 (P.le Jonio)
Tel. 06.88641360

VILLA SALARIA HOSPITAL UNA CLINICA A MISURA DI BAMBINO



APPROCCIO MEDICO A 360 GRADI ALL'INSEGNA DEL SORRISO

Villa Salaria Hospital accoglie anche i pazienti più piccini con uno staff medico dedicato in grado di coprire ogni ambito clinico, sempre col sorriso!

Il nostro staff medico pediatrico opera in tutte le branche mediche con approccio multidisciplinare ed è composto da molteplici specialisti: genetista, endocrinologo, oculista, ortopedico, ortodontista e odontoiatra, urologo, otorinolaringoiatra, cardiologo, allergologo, immunologo, psicologo, nutrizionista.

In più una sala d'attesa a prova di bambino e prelievi "con dolcetto", per accompagnare i piccoli pazienti dall'ingresso in clinica fino alla dimissione.

Villa Salaria Hospital: una clinica, da oggi anche pediatrica, per un percorso di salute all'insegna del sorriso.



**VILLA
SALARIA
HOSPITAL**
CASA DI CURA PRIVATA

VIA FILIPPO
A. GUALTERIO, 127 • ROMA
TEL. **06.88.700.41**